

REPUBLIQUE DU BURUNDI

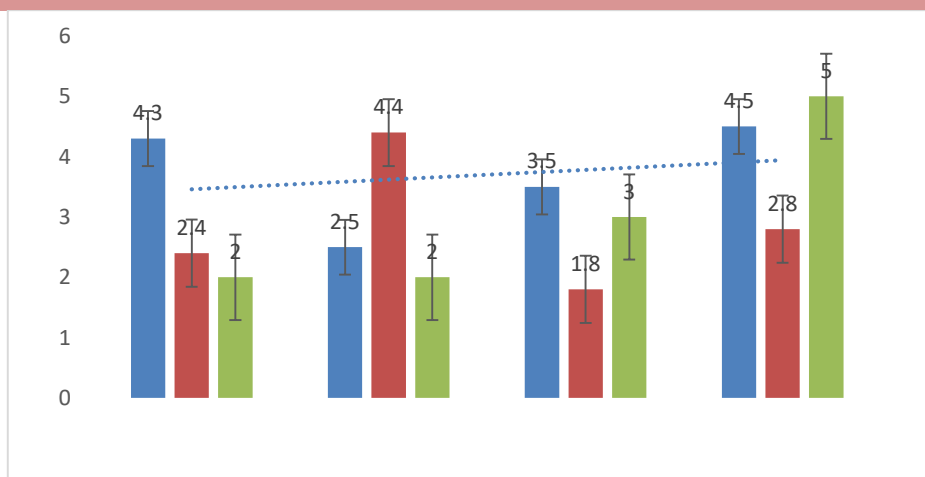

MINISTERE DE LA FONCTION PUBLIQUE, DU TRAVAIL ET DE L'EMPLOI

ANNUAIRE STATISTIQUE DE L'EDITION 2024



Février 2026

SIGLES ET ABREVIATIONS

AACB	: Aviation de l'Autorité civile du Burundi
ABEJ	: Agence Burundaise pour l'Emploi des Jeunes
ABER	: Agence Burundaise d'Electrification Rurale
ABP	: Agence Burundais de la Presse
AEVETP	: Autres Etrangers Venants de l'EAC à Temps partiel
AEVETPL	: Autres Etrangers Venants de l'EAC à Temps plein
AETP	: Autres Etrangers à Temps Partiel
AETPL	: Autres Etrangers à Temps Plein
AHAMR	: Agence Burundaise de l'Hydraulique et de l'Assainissement en Milieu Rural
AMPB	: Autorité Maritime et Portuaire du Burundi
ANACOOOP	: Agence Nationale de Promotion et de Régulation des Sociétés Coopératives
APP	: Antenne Provinciale du Plan
ARB	: Agence Routière du Burundi
ARCA	: Agence de Régulation et de Contrôle des Assurances
AREEN	: Autorité de Régulation des Secteurs de l'Eau Potable et de l'Energie
ARMP	: Autorité de Régulation des Marchés Publics
BBN	: Bureau Burundais de Normalisation et Contrôle de la qualité
BP	: Brevet Professionnel
BPS	: Brevet Professionnel Spécialisé
CA	: Certificat d'aptitude
CAM	: Certificat d'aptitude au Métier
CAMEBU	: Centrale d'Achats des Médicaments Essentiels du Burundi
CAP	: Certificat d'aptitude professionnelle
CDD	: Contrat à Durée Déterminée
CDI	: Contrat à Durée Indéterminée
CDJ	: Centre de Documentation Juridique
CERES	: Centre d'Encadrement et de Réinsertion des Enfants Soleils
CESAD	: Certificat d'étude spécialisé en douane
CFICB	: Chambre Fédérale du Commerce et de l'Industrie du Burundi
CIEP	: Centre d'Information, Education et communication en matière de Population et de Développement
CNAR	: Centre National d'Appareillage et de Rééducation
CNDS	: Comité National de Dialogue Social
CNFAL	: Centre National de Formation des Acteurs Locaux
CNIS	: Comité National de l'Information Statistique
CNRF	: Cellule Nationale du Renseignement Financier
CNRSP	: Centre National de Réadaptation Socio-Professionnelle
CNT	: Conseil National du Travail
CNTA	: Centre National de Technologie Alimentaire
CNTS	: Centre National de Transfusion Sanguine
COGERCO	: Compagnie de Gérance du Coton
CPDHPG	: Centre des Droits de la Promotion Humaine et de la Prévention du Génocide de Population et de Développement de la Protection Sociale
CTI	: Centre de Traitement Informatique
CTIS	: Comité Technique de l'Information Statistique
DGAP	: Direction Générale des Affaires Pénitentielles
DGC	: Direction de la Gestion des Carrières
DGFP	: Direction Générale de la Fonction Publique
DGPPB	: Direction Générale des Publications de Presse Burundaise
DGT	: Direction de la Gestion des Traitements
DGTE	: Direction Générale du Travail et de l'Emploi

Ministère du Travail, de la Fonction Publique et de la Sécurité Sociale

Avenue du Palmier, Ancien Building des Finances, 2^{ème} étage N° 204, B.P. 1480, Tél : 22223514, Tél. Vert : 22225485 Site Web: www.minfp.gov.bi E-mail: info@minfp.gov.bi

DND	: Données non disponible
DRCE	: Direction du Recrutement et du Contrôle des Effectifs
ENA	: Ecole Nationale d'Administration
EPM	: Exploitation et productions minières
ETP	: Etrangers à Temps Partiel
ETPL	: Etrangers à Temps Plein
FAPS	: Fonds d'Appui à la Protection Sociale
FIGA	: Fonds d'Impulsion de Garantie et d'Accompagnement
FMCR	: Fonds de Micro-Crédit Rural
FONIC	: Fonds National d'Investissement Communal
GIE	: Groupement d'Intérêt Economique
HPNB	: Hôpital de la Police Nationale du Burundi
IGFP	: Inspection Générale de la Fonction Publique
IGTSS	: Inspection Générale du Travail et de la Sécurité Sociale
INSBU	: Institut National des Statistiques du Burundi
INSP	: Institut National de la Santé Publique
INSS	: Institut National de Sécurité Sociale
INTEC	: Institut National des Techniques Economiques et Comptables
ISTEEBU	: Institut des Statistiques et d'Etudes Economiques du Burundi
LONA	: Loterie Nationale
MFPTE	: Ministère de la Fonction Publique, du Travail et de l'Emploi
NA	: Non applicable
NTPL	: Nationaux à Temps Plein
NTP	: Nationaux à Temps Partiel
OBDA	: Organisation Burundaise pour la Défense des Albinos
OBEM	: Office Burundais de l'Emploi et de la Main d'Œuvre
OBM	: Office Burundais des Mines et des Carrières
ONPR	: Office National des Pensions et des Risques Professionnels
ONPRA	: Office National pour la Protection des Rapatriés et les Apatrides
Open PRH	: Logiciel de Gestion des Ressources Humaines
OTRACO	: Office de Transport en Commun
PAEEJ	: Programme d'Autonomisation Economique et d'Emploi des Jeunes
PCRS	: Projet Cadre de Réintégration des Sinistrés
R.A	: Retraite Anticipée
RO	: Rente d'Orphelin
RS	: Rente de Survie
RTNB	: Radio-télévision Nationale du Burundi
RV	: Rente de Veuve
S.A.	: Société anonyme
S/C	: Sous Contrats
S/S	: Sous Statuts
SEP/CNDS	: Secrétariat Exécutif Permanent du Comité National du Dialogue Social
SEP/CNPS	: Secrétariat Exécutif Permanent de la Commission Nationale de la protection Sociale
SERAP	: Secrétariat Exécutif Permanent de la Réforme de l'Administration Publique
SETIC	: Secrétariat Exécutif des Technologies de l'Information et de la Communication
SNL	: Service National de la Législation
SHTB	: Société Hôtelière et Touristique du Burundi
SPRL	: Société des Personnes à Responsabilité Limitée
SU	: Société Unipersonnelle

TABLE DES MATIERES

SIGLES ET ABREVIATIONS -----	I
TABLE DES MATIERES -----	III
LISTE DES TABLEAUX -----	IV
CHAPITRE I. GENERALITES -----	1
<i>I.1. Définition de quelques concepts</i> -----	<i>1</i>
<i>I.2. Introduction</i> -----	<i>4</i>
<i>I.3. Missions</i> -----	<i>6</i>
<i>I.3.1. Missions générales du ministère</i> -----	<i>6</i>
<i>I.3.2. Missions de la cellule d'études et statistiques</i> -----	<i>7</i>
<i>I.4. Contexte et justification</i> -----	<i>8</i>
<i>I.5. Objectif global de l'annuaire</i> -----	<i>9</i>
<i>I.6. Démarche Méthodologique</i> -----	<i>9</i>
<i>I.6.1. Phase Préliminaire</i> -----	<i>9</i>
<i>I.6.2. Champ géographique</i> -----	<i>10</i>
<i>I.6.3. Champ thématique</i> -----	<i>10</i>
<i>I.6.4. Elaboration des outils de collecte</i> -----	<i>10</i>
<i>I.6.5. Collecte des données</i> -----	<i>10</i>
<i>I.6.6. Saisie, Traitement et Analyse des données</i> -----	<i>11</i>
<i>I.6.7. Validation de l'annuaire</i> -----	<i>11</i>
<i>I.6.8. Diffusion, publication et archivage</i> -----	<i>11</i>
<i>I.6.9. Sources des données</i> -----	<i>11</i>
<i>I.6.10. Chronogramme des Activités</i> -----	<i>12</i>
CHAPITRE II : PERSONNEL DE L' ADMINISTRATION PUBLIQUE -----	13
<i>II.1. Personnel de la superstructure</i> -----	<i>14</i>
<i>II.3. Personnel de l'administration déconcentrée de différents ministères</i> -----	<i>20</i>
<i>II.4. Personnel de l'Administration Personnalisée</i> -----	<i>34</i>
<i>II.5. Effectif du Personnel dans les postes de décisions</i> -----	<i>51</i>
<i>II.8. Offre de services aux guichets uniques provinciaux</i> -----	<i>85</i>
<i>II.9. Résultat des contrôles effectués par inspection générale de la fonction Publique</i> -----	<i>98</i>
<i>II.10. Salaires du personnel rémunéré par la fonction publique</i> -----	<i>100</i>
CHAPITRE III : TRAVAIL ET EMPLOI -----	103
<i>III.1. Travail décent</i> -----	<i>103</i>
CHAPITRE IV : PERFECTIONNEMENT ET FORMATIONS PROFESSIONNELLES -----	116
ANNEXE : EQUIPE TECHNIQUE DE REDACTION DE L' ANNUAIRE STATISTIQUE 2024 -----	121

LISTE DES TABLEAUX

Tableau 1: Personnel de la Vice-Présidence de la République par tranche d'âge, sexe et niveau d'étude pour l'année 2024.....	14
Tableau 2: Personnel par tranche d'âge, sexe et niveau d'étude à la Primature pour l'année 2024.....	14
Tableau 3 : Personnel de l'OMBUSMAN par tranche d'âge, sexe et niveau d'étude pour l'année 2024.....	14
Tableau 4: Effectif du personnel des institutions rattachées à superstructure par tranche d'âge, sexe et niveau d'étude 2024.....	15
Tableau 5: Effectif du personnel de l'administration centrale par Ministère, par niveau d'étude, par tranche d'âge et sexe au 31 décembre 2024.....	17
Tableau 6: Effectif du personnel au Ministère de la Fonction Publique, du Travail et de l'Emploi au niveau déconcentré par tranche d'âge, niveau d'étude, sexe et par province au 31 décembre 2024.....	20
Tableau 7: Effectif du personnel au Ministère de l'Education Nationale et de la Recherche Scientifique dans les services déconcentrés par tranche d'âge, niveau d'étude, sexe et province au 31 décembre 2024.....	22
Tableau 8: Effectif du personnel au Ministère de l'Intérieur, du Développement Communautaire et de la Sécurité Publique dans les services déconcentrés par tranche d'âge, niveau d'étude, sexe et province au 31 décembre 2024.....	24
Tableau 9: Effectif du personnel au Ministère de la Justice dans les services déconcentrés par tranche d'âge, niveau d'étude, sexe et province au 31 décembre 2024.....	26
Tableau 10: Effectif du personnel au Ministère de la Santé Publique et de la Lutte contre le Sida dans les services déconcentrés par tranche d'âge, niveau d'étude, sexe et par bureau provincial sanitaire (BPS) au 31 décembre 2024.....	28
Tableau 11: Effectif du personnel au Ministère de l'Environnement, de l'Agriculture et de l'Elevage dans les services déconcentrés par tranche d'âge, niveau d'étude et province au 31 décembre 2024.....	30
Tableau 12: Effectif du personnel au Ministère de la Solidarité Nationale, des Affaires Sociales, des Droits de la Personne Humaine et du Genre dans les services déconcentrés par tranche d'âge, niveau d'études, sexe et province au 31 décembre 2024.....	32
Tableau 13: Effectif du personnel du Service extérieur du Ministère de la Communauté des Affaires Etrangères et de la Coopération au Développement dans les services extérieurs par tranche d'âge, niveau d'étude et sexe au 31 décembre 2024.....	34
Tableau 14: Effectif du personnel au Ministère de la Fonction Publique du Travail et de l'Emploi dans les services personnalisés par tranche d'âge, niveau d'étude, sexe et par institution au 31 décembre 2024.....	34
Tableau 15: Effectif du Personnel au Ministère de l'Education Nationale et de la Recherche Scientifique dans les institutions personnalisées par tranche d'âge, niveau d'étude et sexe au 31 décembre 2024.....	35
Tableau 16: Effectif du Personnel du Ministère de la Santé Publique et de la Lutte contre le Sida dans les institutions personnalisées par tranche d'âge, niveau d'étude et sexe au 31 décembre 2024.....	36
Tableau 17: Effectif du Personnel au Ministère du Commerce, du Transport, de l'Industrie et du Tourisme dans les institutions personnalisées par tranche d'Age, niveau d'étude et sexe au 31 décembre 2024.....	38
Tableau 18: Effectif du Personnel au Ministère des Affaires de la Communauté Est-Africaine, de la Jeunesse, des Sports et de la Culture dans les institutions personnalisées par sexe, par tranche d'âges et niveau d'étude au 31 décembre 2024.....	40
Tableau 19: Effectif du Personnel au Ministère de la Solidarité Nationale, des Affaires Sociales, des Droits de la Personne Humaine et du Genre dans les institutions personnalisées par sexe, par tranche d'âges et niveau d'étude au 31 décembre 2024.....	40
Tableau 20: Effectif du Personnel au Ministère de l'Hydraulique, de l'Energie et Mines dans les institutions personnalisées par tranche d'âge, par niveau d'étude et sexe au 31 décembre 2024.....	42
Tableau 21: Effectif du personnel du Ministère des Infrastructures, de l'Equipement et des Logements Sociaux dans les institutions personnalisées par tranche d'âge, niveau d'étude et sexe au 31 décembre 2024.....	44
Tableau 22: Effectif du Personnel au Ministère des Finances, du Budget et de la Planification Economique dans les institutions personnalisées par tranche d'âge, par niveau d'étude et sexe au 31 décembre 2024.....	44

<i>Tableau 23: Effectif du Personnel au Ministère de l'Intérieur, du Développement Communautaire et de la Sécurité Publique dans les institutions personnalisées par tranche d'âge et par niveau d'étude et sexe au 31 décembre 2024</i>	<i>45</i>
<i>Tableau 24: Effectif du Personnel du Ministère de la Justice dans les institutions personnalisées par tranche d'âge, par niveau d'étude et sexe au 31 décembre 2024</i>	<i>46</i>
<i>Tableau 25: Effectif du Personnel au Ministère de la Communication, des Technologies de l'Information et des Médias dans les institutions personnalisées par tranche d'âge, par niveau d'étude et sexe au 31 décembre 2024</i>	<i>48</i>
<i>Tableau 26: Effectifs du personnel au Ministère de l'Environnement, de l'Agriculture et de l'Elevage dans les institutions personnalisées par tranche d'âge et niveau d'étude et sexe au 31 décembre 2024</i>	<i>49</i>
<i>Tableau 27: Nombre de directeurs généraux ou assimilés nommés par décret par Ministère, par tranche d'âge, sexe et par niveau d'étude au 31 décembre 2024</i>	<i>51</i>
<i>Tableau 28: Nombre de directeurs ou assimilés nommés par Décret par Ministère, par tranche d'âge, sexe et par niveau d'étude au 31 décembre 2024</i>	<i>52</i>
<i>Tableau 29: Nombre de directeurs et assimilés (Inspecteurs Principaux) nommés par ordonnance Ministérielle (présidents des tribunaux des résidences) par Ministère, par tranche d'âge, sexe et niveau d'étude au 31 décembre 2024.....</i>	<i>54</i>
<i>Tableau 30: Nombre de Chefs de Services et assimilés par Ministère, par tranche d'âge, sexe et niveau d'étude au 31 Décembre 2024</i>	<i>55</i>
<i>Tableau 31: Synthèse du Personnel de l'Administration Publique par Ministère, par tranche d'âge et sexe au 31 décembre 2024</i>	<i>57</i>
<i>Tableau 32: Répartition annuelle du personnel sous statut payé par la fonction publique par Ministère et sexe au 31 décembre de chaque année</i>	<i>57</i>
<i>Tableau 33: Répartition annuelle du personnel sous contrat payé par la fonction publique par Ministère et sexe au 31 décembre</i>	<i>59</i>
<i>Tableau 34: Répartition annuelle du personnel de la Catégorie de Direction par Grade au 31 décembre</i>	<i>60</i>
<i>Tableau 35: Répartition annuelle du personnel de la catégorie de collaboration par grade au 31 décembre.....</i>	<i>60</i>
<i>Tableau 36: Répartition annuelle du personnel de la catégorie d'exécution par grade au 31 décembre</i>	<i>61</i>
<i>Tableau 37: Répartition annuelle des magistrats par grade au 31 décembre</i>	<i>61</i>
<i>Tableau 38: Recrutement annuel des fonctionnaires à la Fonction Publique par régime statutaire au 31 décembre</i>	<i>62</i>
<i>Tableau 39: Recrutement annuel des fonctionnaires sous-statut par Ministère, par Catégorie et sexe au 31 décembre de chaque année</i>	<i>63</i>
<i>Tableau 40: Recrutement annuel des agents sous contrats par Ministère et sexe au 31 décembre de chaque année</i>	<i>63</i>
<i>Tableau 41: Dossiers immatriculés des nouveaux fonctionnaires (sous-statut) à la Fonction Publique par catégorie et par année au 31 décembre de chaque année.....</i>	<i>63</i>
<i>Tableau 42: Dossiers immatriculés de nouveaux agents sous contrats par Ministère, sexe et par année au 31 décembre de chaque année</i>	<i>64</i>
<i>Tableau 43: Dossiers immatriculés des cadres et agents recrutés sans concours par Ministère, par sexe et par an</i>	<i>65</i>
<i>Tableau 44: Recrutement des fonctionnaires enseignants par concours, par province, par Catégorie et sexe au 31 décembre 2024</i>	<i>66</i>
<i>Tableau 45: Remplacement des fonctionnaires par catégorie, par sexe et par province au 31 décembre 2024 ..</i>	<i>67</i>
<i>Tableau 46: Dossiers immatriculés des fonctionnaires selon régime statutaire au 31 décembre 2024</i>	<i>68</i>
<i>Tableau 47: Départs du personnel de la fonction publique pour motifs divers et régime statutaire au 31 décembre 2024</i>	<i>69</i>
<i>Tableau 48: Réintégration annuelle à la Fonction Publique par régime statutaire au 31 décembre</i>	<i>69</i>
<i>Tableau 49: Intégration annuelle à la fonction publique par régime statutaire au 31 décembre de chaque année</i>	<i>69</i>

Tableau 50: Nombre de cas de demande de régularisations reçus et clôturés par mois de chaque année	70
Tableau 51: Nombre de doléances des fonctionnaires reçues par la coordination provinciale de Bubanza par an	70
Tableau 52: Nombre des doléances des fonctionnaires reçues par la coordination provinciale de Bujumbura par an	71
Tableau 53: Nombre des doléances des fonctionnaires reçues par la coordination provinciale de Bururi par an	71
Tableau 54: Nombre des doléances des fonctionnaires reçues par la coordination provinciale de Cankuzo par an	72
Tableau 55: Nombre des doléances des fonctionnaires reçues par la coordination provinciale de Cibitoke par an	73
Tableau 56: Nombre des doléances des fonctionnaires reçues par la coordination provinciale de Gitega par an	74
Tableau 57: Nombre des doléances des fonctionnaires reçues par la coordination provinciale de Karusi par an	75
Tableau 58: Nombre des doléances des fonctionnaires reçues par la coordination provinciale de Kayanza par an	75
Tableau 59: Nombre des doléances des fonctionnaires reçues par la coordination provinciale de Kirundo par an	76
Tableau 60: Nombre des doléances des fonctionnaires reçues dans l'antenne Makamba par an	77
Tableau 61: Nombre des doléances des fonctionnaires reçues par la coordination provinciale Muramvya par an	77
Tableau 62: Nombre des doléances des fonctionnaires reçues par la coordination provinciale MUYINGA par an	78
Tableau 63: Nombre des doléances des fonctionnaires reçues par la coordination provinciale MWARO par an	79
Tableau 64: Nombre des doléances des fonctionnaires reçues par la coordination provinciale de NGOZI par an	79
Tableau 65: Nombre de doléances des fonctionnaires reçues par la coordination provinciale de RUMONGE par an	80
Tableau 66: Nombre des doléances des fonctionnaires reçues par la coordination provinciale de RUTANA par an	81
Tableau 67: Nombre de doléances des fonctionnaires reçues par la coordination provinciale de Ruyigi par an	82
Tableau 68: Effectif du personnel ayant bénéficié des frais funéraires par Ministère, par sexe et par an	83
Tableau 69: Délivrance des documents au guichet unique de Ngozi par sexe et par an	85
Tableau 70: Délivrance des documents dans le guichet unique de Bururi par sexe et par an	86
Tableau 71: Délivrance des documents dans le guichet unique de Gitega par sexe et par an	87
Tableau 72: Délivrance des documents dans le guichet unique de Makamba par sexe et par an	89
Tableau 73: Délivrance des documents dans le guichet unique de Muyinga par sexe et par an	89
Tableau 74: Délivrance des documents dans le guichet unique de Mwaro par sexe et par an	90
Tableau 75: Délivrance des documents dans le guichet unique de Rutana par sexe et par an	92
Tableau 76: Délivrance des documents dans le guichet unique de Bubanza par sexe et par an	93
Tableau 77: Délivrance des documents dans le guichet unique de Kayanza par sexe et par an	95
Tableau 78: Délivrance des documents dans le guichet unique de Cibitoke par sexe et par an	96
Tableau 79: Diplômes et/ou Certificats vérifiés selon le régime statutaire par an	98
Tableau 80: Fraudes commis par les fonctionnaires de l'Etat par an	98
Tableau 81: Montant à recouvrer issus de diverses fraudes par an	98
Tableau 82 : Montant récupéré issus de diverses fraudes par an	98
Tableau 83: Dossiers des fonctionnaires fraudeurs transmis à l'instance judiciaire pour recouvrement par an	99
Tableau 84: Répartition des Salaires bruts et nets payés par mois pour l'année 2024	100
Tableau 85: Synthèse des salaires bruts et nets payés par régime statutaire par an	101

Tableau 86: Moyenne mensuelle de salaire par régime statutaire	101
Tableau 87: Répartition de la masse salariale selon le régime statutaire	101
Tableau 88: Contributions aux allocations à la sécurité sociale selon le régime statutaire par an	101
Tableau 89: Effectif et cotisations à la MFP par régime statutaire par an	102
Tableau 90: Répartition des conflits de travail par objet et par an	103
Tableau 91: Données clés du travail repartis par an	104
Tableau 92: Effectif des départs dans les entreprises du secteur privé signalés et enregistrés par motif et par an	105
Tableau 93: Mesures prises par l'inspection du travail suite aux contrôles effectués dans les entreprises réparties par province en 2024	106
Tableau 94: Effectif des travailleurs étrangers et citoyens de l'EAC travaillant sans permis de travail par nationalité, sexe et par an	107
Tableau 95: Effectif de permis de travail refusés par nationalité et par an	108
Tableau 96: Effectif des bénéficiaires de permis de travail par nationalité et catégorie de bénéficiaire 2024	109
Tableau 97: Nombre de cas de conflits collectifs traités par le conseil d'arbitrage	110
Tableau 98: Répartition des demandeurs d'emplois enregistrés à l'OBEM par niveau d'instruction et sexe au 31 décembre de chaque année	111
Tableau 99 : Effectif de la main d'œuvre déclarée à l'OBEM par entreprise au 31 décembre de chaque année	111
Tableau 100 : Nombre de conflits collectifs reçus par objet par an	114
Tableau 101 : Partenaires du Comité National de Dialogue Social formés par an	114
Tableau 102 : Effectif de membres des comités provinciaux pour le dialogue social en milieu du travail par province et par an	115
Tableau 103: Effectif des membres des comités de branches pour le dialogue social en milieu de travail par branche d'activités et par an	115
Tableau 104 : Effectif des enseignants dans les structures de perfectionnement et formations professionnelles Par an	117
Tableau 105 : Nombre de diplômes académiques délivrés par filière et par sexe à l'ISGE au 31 décembre de chaque année	117
Tableau 106 : Nombre d'étudiants par filière, niveau d'étude et par sexe à l'ISGE décembre 2024	117
Tableau 107 : Nombre de titres /diplômes académiques délivrés par filière et par sexe à l'ENA au 31 décembre de chaque année	117
Tableau 108: Nombre d'étudiants par filière, par niveau et par sexe à l'ENA au 31 Décembre de chaque	118
Tableau 109: Nombre de participants au stage probatoire par Ministère, par sexe et par an à l'ENA	118
Tableau 110 : Nombre de cadres ayant participé au renforcement des capacités par Ministère, par sexe et par an à l'ENA	119
Tableau 111 : Nombre de certificats/attestation de participation par Ministère, par sexe et par an délivrés à l'ENA	119
Tableau 112: Budget du Ministère du Travail distinguant le Budget de Fonctionnement et celui d'investissement par an	120

CHAPITRE I. GENERALITES

I.1. Définition de quelques concepts

Agent fictif : On parle d'agent fictif lorsqu'une personne perçoit une rémunération pour une activité qu'elle n'exerce pas ;

Annuaire statistique : c'est un document qui présente la compilation de l'ensemble des statistiques courantes produites par un système statistique. Il sert à comparer, analyser des situations et constitue un outil fondamental pour les prises de décision basées sur les faits ;

Catégorie : classification professionnelle établie en fonction des niveaux de responsabilité et des niveaux d'instruction requis pour un emploi donné ;

Contrat de travail : Convention écrite établie entre un employeur (personne morale ou physique) et un travailleur ;

Démission : Rupture du contrat de travail du fait du travailleur ;

Dépense du personnel : Rémunération due à l'agent par l'employeur du fait de l'existence d'un lien juridique entre les deux ;

Détachement : Position du fonctionnaire qui, placé hors de son administration d'origine, continue de bénéficier dans son emploi d'origine, de ses droits à l'avancement et à la retraite ;

Disponibilité : Position du fonctionnaire qui, placé hors de son administration d'origine, cesse de bénéficier dans cette position, des droits à l'avancement ;

Donnée : résultat d'une observation ;

Données collectives : concernent des entités autres que des individus (localisation de la population, milieu d'habitat, caractéristiques du ménage, biens possédés par le ménage, caractéristiques de l'habitat, etc.) ;

Données individuelles : se rapportent aux individus (sexe, âge, état matrimonial, dernière classe fréquentée, etc.) ;

Echelon : Etape qui indique la position du fonctionnaire dans le grade ;

Embauche : Engagement d'un salarié. Les renouvellements de contrats sont considérés comme de nouvelles embauches ;

Emploi : L'emploi est toute activité procurant à son détenteur un salaire, un gain ou un bénéfice en espèces ou en nature en vue de satisfaire les besoins de la vie. L'accès à l'emploi permet à tout individu de contribuer à la production de biens et services économiquement indispensables. Sont considérées comme occupant un emploi, les personnes au-dessus d'un certain âge qui effectuent un travail quelconque, dans la période de référence, pour un salaire ou un profit, ou qui sont temporairement absents au travail pour des raisons de maladie, de maternité ou de congé parental, de vacances, de formation ou de conflit.

-Emploi de conception, d'application ou d'exécution concourant à la mise en œuvre des missions jugées stratégiques par l'État ;

-Emploi de conception, de prestations intellectuelles et techniques de haut niveau, d'application ou d'exécution, concourant à la mise en œuvre des missions de souveraineté dévolues à l'État ;

Emploi de conception, de prestations intellectuelles et techniques de haut niveau, concourant à l'exécution des missions d'orientation, de formulation, de contrôle et de suivi-évaluation des politiques sectorielles de l'État ;

Fiche de collecte : Outils de collecte de données ;

Fonctionnaire : Agent titularisé dans l'un des emplois publics permanents ci-après :

Grade : Titre hiérarchique que porte un fonctionnaire à chaque étape de l'évolution de sa carrière ;

Indicateur : paramètre rendant compte d'une situation, d'un niveau, d'un changement, d'une évolution résultant d'un calcul, simple ou composite, quantitatif ou qualitatif ;

Le salaire brut : est une expression comptable désignant la rémunération à laquelle a droit un salarié pour le travail accompli. Cette rémunération est calculée avant toute retenue fiscale ou sociale. A ce titre, il s'agit d'une rémunération globale avant prélèvements. Le salaire brut englobe la rémunération due pour la durée de travail effectuée ainsi que les primes et gratifications ;

Le système d'information (SI) : un ensemble de ressources à la fois humaines, matérielles, et immatérielles dont le rôle est de collecter, stocker, traiter et distribuer l'information au sein de votre entreprise ou institution ;

Le traitement d'activité : C'est le salaire calculé selon le Grade, l'échelon et l'indice auquel est positionné l'agent à une date donnée ;

Les annexes du salaire : les primes, les indemnités, les cotisations et allocations diverses, dues à l'agent pour tenir compte de la spécificité et des conditions d'exercice de ses fonctions, etc.

Licenciement : Rupture du contrat de travail du fait de l'employeur ;

Masse salariale : c'est le cumul des rémunérations brutes ;

Offres d'emploi : Postes vacants à durée déterminée ou indéterminée annoncés sans obligation par le biais des agences, cabinets de recrutement ou tout autre canal. Les entreprises sont " offreurs d'emplois " mais " demandeurs de travail " ;

Personne à la retraite : Personne qui n'exerce aucune activité économique et dont les ressources proviennent principalement d'une pension versée par l'État ou tout autre organisme, celle-ci provenant d'une activité antérieure. Une personne qui se dit " retraitée " mais qui exerce une activité qui lui procure des revenus est considérée comme active occupée ;

Retraite : Cessation des relations de travail d'un salarié du fait qu'il ait atteint la limite d'âge réglementaire de travail.

Salaire net : C'est le salaire que perçoit effectivement le salarié. Il est net de toutes cotisations fiscales et sociales. Dans les secteurs parapublic et privé, le salaire perçu est calculé à partir des données déclarées par l'employeur ;

Solde (salaire) : Salaire payé à des militaires ou de certaines catégories de fonctionnaires ;

Traitement des données : processus de transformation des informations brutes consignées sur des questionnaires ou des fiches en données élaborées sous forme de tableaux statistiques ou d'indicateurs ;

Travail : Le concept Travail est l'exercice d'une activité économique suivant la définition de la comptabilité nationale (SCN révision 4 de 1993) qui stipule que " l'activité économique a pour objet de produire des biens et services, marchands ou non, moyennant un salaire ou traitement, en espèces ou en nature, ou en vue d'un bénéfice ou d'un gain familial " ;

Variable : caractère se rapportant à une population donnée dont chaque élément ou individu a une valeur ou donnée observable

I.2. Introduction

Le Gouvernement du Burundi, conscient du rôle stratégique des statistiques dans la planification, le suivi-évaluation et la prise de décisions fondées sur des données probantes, a engagé plusieurs réformes visant à contribuer au développement du Système Statistique National (SSN). Ces efforts se sont traduits notamment par la mise en place d'un cadre légal régissant les activités statistiques, par l'élaboration d'une Stratégie Nationale de Développement de la Statistique (SNDS) et par le financement des activités statistiques.

Dans ce cadre, le Ministère de la Fonction Publique, du Travail et de l'Emploi à travers l'organe en charge des statistiques, s'est engagé à mettre en œuvre un ensemble d'activités statistiques destinées à renforcer le système de planification et de suivi-évaluation, notamment par la production régulière et la publication de données statistiques fiables et pertinentes.

La présente sixième édition de l'Annuaire statistique met l'accent sur l'organisation et les missions du Ministère, les processus de production des données statistiques, ainsi que sur une série de tableaux présentant des données statistiques de base. Elle constitue ainsi un outil de référence pour les décideurs, les planificateurs et les autres utilisateurs des données statistiques du secteur.

ORGANIGRAMME

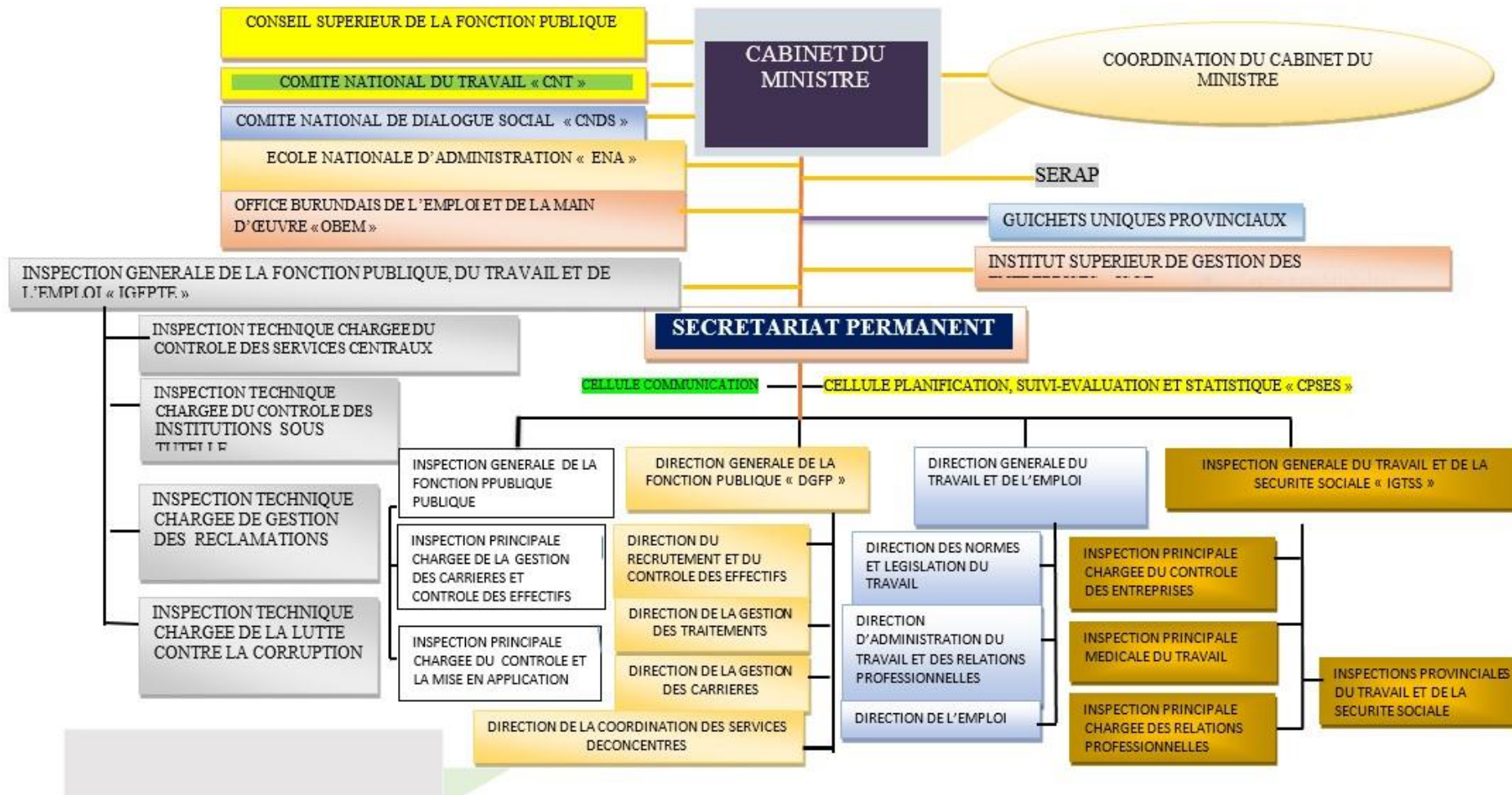

I.3. Missions

I.3.1. Missions générales du ministère

Le Ministère de la Fonction Publique, du Travail et de l'Emploi Sociale a pour missions principales de :

- Concevoir et exécuter la politique nationale en matière de la Fonction Publique du travail, et de l'Emploi ;
- Veiller à l'utilisation rationnelle des ressources humaines de l'Etat et mettre sur pied des mécanismes et normes de rendement permettant d'augmenter l'efficacité des administrations publiques ;
- Evaluer et planifier les besoins en personnels des services publics, en harmonie avec les programmes de dépenses et d'investissements publics ;
- Elaborer et mettre en œuvre des politiques visant notamment la promotion de l'emploi, le développement et la gestion efficiente des ressources humaines, en collaboration avec les ministères concernés ;
- Collecter, centraliser et suivre l'information en rapport avec les offres et les demandes d'emploi ;
- Assurer, en collaboration avec les ministères concernés, la réinsertion des fonctionnaires et agent sinistrés de l'état ;
- Promouvoir la modernisation de la gestion publique par l'introduction de Nouvelles Technologies de l'Information et de la communication ;
- Promouvoir une éthique et une déontologie au sein de la Fonction Publique ;
- Veiller à la bonne organisation sociale du monde du travail, à la promotion de la justice sociale et à l'amélioration des conditions de travail ;
- Promouvoir le dialogue social dans le monde du travail en assurant notamment les relations entre les employeurs du secteur privé de l'Etat ;
- Assurer en collaboration avec les autres ministères, les relations entre les associations professionnelles et syndicales du secteur privé de l'Etat ;
- Elaborer des stratégies visant la promotion de l'emploi et le développement des ressources humaines pour les secteurs régis par le Code du Travail ;
- Contribuer, en collaboration avec le Ministère ayant la jeunesse dans ses attributions à l'amélioration de l'accès à l'emploi des jeunes ;
- Préparer en collaboration avec d'autres et services concernés, les personnes en formation en vue d'œuvrer pour le développement socio-économique du pays, pour la promotion de la paix, la

démocratie et la culture nationale, pour le respect des droits et libertés de la personne humaine et pour la promotion de l'intégration régionale ;

- Contribuer à la décentralisation des services publics en vue de rendre plus modernes et efficace l'administration publique ;
- Assurer le contrôle de l'application de la législation du travail ;
- Élaborer et assurer le suivi des projets d'investissement du Ministère

I.3.2. Missions de la cellule d'études et statistiques

Sont définies par l'ordonnance ministérielle N°570/956 du 04/07/2024

- Réaliser des études de base, de faisabilité et d'évaluation des projets du Ministère
- Collecter, traiter et analyser les données statistiques de tous les domaines de compétences du Ministère ;
- Produire des annuaires et /ou bulletins statistiques pour mieux éclairer les décideurs et mieux refléter la visibilité du Ministère ;
- Coordonner le système statistique du Ministère ;
- Jouer le rôle d'interface entre l'Institut National des Statistiques du Burundi (INSBU), le Bureau de la Centralisation Géomatique (BCG) et le Ministère ;
- Participer dans l'élaboration du Plan de Travail du Budget Annuel du Ministère (PTBA);
- Promouvoir le renforcement des capacités dans la production des données du Ministère.

I.4. Contexte et justification

Dans le but de contribuer au développement du Système Statistique National (SSN) et de mettre à la disposition des décideurs et des utilisateurs des données statistiques fiables, pertinentes et de qualité, le Ministère de la Fonction Publique, du Travail et de l'Emploi a mis en place un organe en charge des Statistiques. Cet organe a pour mission principale de centraliser, produire et diffuser les données statistiques relevant de l'ensemble des domaines de compétence du Ministère. Dans le cadre de son fonctionnement, le Ministère a engagé une série de mesures visant à renforcer le fonctionnement de cet organe en vue de garantir l'atteinte des résultats escomptés. Ces mesures portent notamment sur la désignation de points focaux statistiques au sein des différents départements, la sensibilisation des services fournisseurs de données au respect des délais de collecte et de transmission.

Par ailleurs, le cadre juridique national, notamment la Loi n°1/18 du 24 juillet 2023 portant modification de la Loi n°1/08 du 20 mai 2021, elle-même modifiant la Loi n°1/17 du 25 septembre 2007 portant organisation du Système Statistique National, confère aux organismes statistiques centraux des ministères le mandat de produire et de publier les données statistiques couvrant l'ensemble de leurs domaines de compétence.

C'est dans ce contexte institutionnel et légal que le Ministère de la Fonction Publique, du Travail et de l'Emploi, à travers sa Cellule d'Études et Statistiques, met à la disposition du public l'Annuaire statistique, édition 2024, en tant qu'outil de référence pour la planification, le suivi-évaluation et l'aide à la prise de décision.

I.5. Objectif global de l'annuaire

L'objectif principal de l'annuaire statistique est de rapporter les activités de tous les services centraux au Ministère et des structures sous sa tutelle pour servir dans l'orientation de la prise de décision conformément aux missions assignées au ministère par le Gouvernement

I.6. Démarche Méthodologique

La production de l'annuaire statistique édition 2024 du Ministère de la Fonction Publique, du Travail et de l'Emploi rentre dans les missions principales de la cellule en charge des statistiques. La démarche méthodologique qui a été suivie s'articule autour des points suivants.

I.6.1. Phase Préliminaire

Cette étape permet d'évaluer les défis relevés sur les productions antérieures et l'analyse des besoins dans le but de la satisfaction de la demande des parties prenantes dans la production des données statistiques. Cela se fait dans une réunion qui rassemble la cellule en charge des statistiques du Ministère de la Fonction Publique, du Travail et de l'Emploi avec tous les services fournisseurs des données. Après l'évaluation et l'analyse des besoins, les cadres de la cellule en charge des statistiques rassemblent et analysent les documents portant cadre légal et réglementaire qui régissent le Ministère et ceux liés à la production des données statistiques.

Il s'agit notamment de :

- La Loi N° 1/18 du 24 Juillet 2023 portant modification de la Loi N° 1/08 du 20 Mai 2021 Portant Modification de la Loi N° 1/17 Du 25 Septembre 2007 Portant Organisation du Système Statistique National au Burundi ;
- Le décret N°100/58 du 18 mars 2008 portant création, attributions, composition et fonctionnement du Comité National de l'Information Statistique (CNIS) ;
- Le Décret N°100/227 du 08 octobre 2014 portant Cadre National d'Assurance Qualité des données (CNAQD) au Burundi ;
- Le Décret N°100 /007 du 28 juin 2020 portant Missions et réorganisation du Ministère de la Fonction Publique, du Travail et de l'Emploi ;
- Le recueil des Concepts, Définitions et Nomenclatures utilisés dans le Système Statistique National du Burundi ;

- Les indicateurs des ODD ;
- Plan National de Développement (PND 2018-2027) ;
- Stratégie Sectorielle du Ministère de la Fonction Publique, du Travail et de l'Emploi.

I.6.2. Champ géographique

La production de l'annuaire Statistique du Ministère de la Fonction Publique du Travail et de l'Emploi concerne tous les domaines de compétence du Ministère sur tout le territoire national.

I.6.3. Champ thématique

Ce document de l'annuaire statistique couvre les données sur le personnel des institutions publiques, recrutements des Fonctionnaires, gestion des carrières et traitement, le travail, l'Emploi, Formation et perfectionnement professionnel.

I.6.4. Elaboration des outils de collecte

L'élaboration des outils de collecte des données est une étape indispensable qui est sans quoi les données statistiques ne peuvent pas être rassemblées. Avant de faire la collecte des données, des fiches de collecte ont été élaborés pour chaque service selon sa spécificité tout en respectant l'inclusion de toutes les parties prenantes en opportunité de la satisfaction de la demande des utilisateurs des données statistiques.

I.6.5. Collecte des données

La collecte des données commence toujours par le dépôt de la lettre de demande officielle des données statistiques avec des fiches de collecte en annexe et adressé auprès des différentes structures fournisseurs des données. Bien que les fiches de collecte soient conçues ensemble par le service producteur et les services fournisseur des données, les cadres de la cellule chargée des statistiques sont toujours à la disposition de ces derniers pour accompagner et guider les points focaux dans le remplissage de ces fiches de collecte.

I.6.6. Saisie, Traitement et Analyse des données

La saisie, le traitement et l'analyse se font sous Excel et le document d'annuaire est rédigé sous Microsoft Word au niveau de la Cellule par les cadres chargés des statistiques. Un atelier pour analyse de la cohérence des données qui a regroupé les cadres de la cellule en charge des statistiques et les cadres des services fournisseurs des données a été organisé et tenu.

I.6.7. Validation de l'annuaire

Après la saisie et traitement des données, on a tenu une réunion regroupant les cadres de la cellule en charge des statistiques et les points focaux statistiques pour la vérification et l'analyse de la cohérence des données fournies. Il a été par la suite organisé un atelier de validation interne pour inclure toutes les parties prenantes (producteurs, fournisseurs, autorités, ...) dans le processus de production des données. Les recommandations émises ont été intégrées avant la validation du document par le Comité Technique de l'Information Statistique (CTIS) qui à son tour a formulé ses propres recommandations qui ont été prises en compte endéans mois.

I.6.8. Diffusion, publication et archivage

Le document de l'annuaire statistique du Ministère de la Fonction Publique, du Travail et de l'Emploi est alors multiplié et publié. Les conditions d'accès aux informations de l'annuaire sont précisées dans le décret N°100/085 du 25 juillet 2018 portant cadre national de collecte, de Diffusion, d'accès, archivage et de sécurisation des données et de la micro donnée.

I.6.9. Sources des données

- Ministères sectoriels ;
- Secrétariat Exécutif Permanent du Comité National de Dialogue Social (SEP/CNDS) ;
- Secrétariat Exécutif Permanent de la Réforme Administrative (SERAP/PNRA) ;
- Office Burundais de l'Emploi et de la Main d'Œuvre (OBEM) ;
- Institut National des statistiques au Burundi (INSBU) ;
- Inspection Générale du Travail et de la Sécurité Sociale (IGTSS) ;
- Inspection Générale de la Fonction Publique (IGFP) ;
- Direction Générale de la Fonction Publique (DGFP) ;

- Direction Générale du Travail et de l'Emploi (DGTE) ;
- Ecole Nationale d'Administration (ENA) ;
- Institut Supérieur de Gestion des Entreprises (ISGE) ;
- Direction de la Gestion des Traitements (DGT) ;
- Centre de Traitement Informatique (CTI) ;
- Direction du Recrutement et du Contrôle des Effectifs ;
- Direction de la coordination des services provinciaux de la Fonction Publique ;
- Direction de la Gestion des Carrières (DGC).

I.6.10. Chronogramme des Activités

Etapes	Mai -Aout -2025	Septembre - janvier 2025-2026
Collecte		
Saisie		
Traitement		
Analyse		
Validation		
Publication		

CHAPITRE II : PERSONNEL DE L'ADMINISTRATION PUBLIQUE

Ce chapitre comporte des tableaux statistiques présentant des informations exhaustives relatives aux effectifs, à leur répartition par sexe, par tranche d'âge, par niveau d'instruction et par régime statutaire. Il analyse également les mouvements du personnel par ministère, les irrégularités constatées, les montants des fraudes à recouvrer par l'Inspection générale de la Fonction publique, ainsi que les contributions aux allocations de sécurité sociale et les salaires des fonctionnaires. L'ensemble de ces données constitue un outil d'aide à la décision permettant aux autorités et aux utilisateurs d'adopter, le cas échéant, des mesures appropriées en fonction de la situation observée et des besoins de l'État.

Ce chapitre distingue et met également en exergue les fonctions pourvues par décret et celles pourvues par ordonnance. Parmi les postes nommés par décret figurent notamment les directeurs généraux, les inspecteurs généraux, les gouverneurs de province, les administrateurs communaux, les directeurs de département, les conseillers des gouverneurs de province ainsi que les inspecteurs principaux des différents ministères. Les gouverneurs de province et les inspecteurs généraux sont assimilés aux directeurs généraux tandis que les conseillers des gouverneurs de province les administrateurs communaux tous nommés par décret sont assimilés aux directeurs de département. Les agents nommés par ordonnance sont, quant à eux, assimilés aux chefs de service. Particulièrement aux autres ministères, au ministère de la Santé publique et de la Lutte contre le Sida, on observe, parmi le personnel sans niveau d'instruction formel, des chefs de service chargés notamment des travaux d'hygiène et de propreté.

II.1. Personnel de la superstructure

Tableau 1: Personnel de la Vice-Présidence de la République par tranche d'âge, sexe et niveau d'étude pour l'année 2024

Institution	Age Niveau	Moins de 25		25-34		35-44		45-54		55 et plus		Total
		SEXE		SEXE		SEXE		SEXE		SEXE		SEXE
		F	M	F	M	F	M	F	M	F	M	F+M
Vice-Présidence de la République	Maitrise et Plus	0	0	0	0	0	1	0	1	1	0	3
	Bac/Lic /Ir	0	0	2	0	3	4	1	1	0	2	13
	D6-A1	0	0	1	0	10	5	2	0	2	0	20
	10è/9è Ecofo-A3	0	0	0	0	0	1	0	0	0	3	4
	Autres (sans niveau)	0	0	1	1	1	4	1	10	0	5	23
	Total	0	0	4	1	14	15	4	11	3	10	63

Source : Vice-Présidence

Tableau 2: Personnel par tranche d'âge, sexe et niveau d'étude à la Primature pour l'année 2024

Institution	Age Niveau	Moins de 25		25-34		35-44		45-54		55 et plus		Total
		SEXE		SEXE		SEXE		SEXE		SEXE		SEXE
		F	M	F	M	F	M	F	M	F	M	F+M
Primature	Maitrise et Plus	0	0	0	1	1	4	1	7	0	4	18
	Bac/Lic /Ir	0	0	0	4	8	8	1	11	0	4	36
	D6-A1	0	0	2	3	4	5	0	3	3	1	21
	10è/9è Ecofo-A3	0	0	0	2	2	2	1	2	0	0	9
	Autres (sans niveau)	0	0	0	1	1	6	0	6	1	2	17
	Total	0	0	2	11	16	25	3	29	4	11	101

Source : Primature

Tableau 3 : Personnel de l'OMBUSMAN par tranche d'âge, sexe et niveau d'étude pour l'année 2024

Institution	Age Niveau	Moins de 25		25-34		35-44		45-54		55 et plus		Total
		SEXE		SEXE		SEXE		SEXE		SEXE		SEXE
		F	M	F	M	F	M	F	M	F	M	F+M
Institution de l'OMBUSMAN	Maitrise et Plus	0	0	0	0	0	0	0	0	0	0	0
	Bac/Lic /Ir	0	0	1	3	1	7	2	2	1	0	17
	D6-A1	0	0	7	2	5	2	1	1	0	0	18
	10è/9è Ecofo-A3	0	0	0	0	0	0	0	2	0	0	2
	Autres (sans niveau)	0	0	0	1	1	6	0	5	0	1	14
	Total	0	0	8	6	7	15	3	10	1	0	51

Source : OMBUSMAN

Tableau 4: Effectif du personnel des institutions rattachées à superstructure par tranche d'âge, sexe et niveau d'étude 2024

Structure	Niveau \ Age	Moins de 25		25-34		35-44		45-54		55 et plus		Total
		SEXE		SEXE		SEXE		SEXE		SEXE		SEXE
		F	M	F	M	F	M	F	M	F	M	F+M
Banque de La République Du Burundi (BRB)	Maitrise et Plus	0	0	11	17	8	34	1	3		2	76
	Bac/Lic /Ir	0	1	19	60	43	93	6	14	3	12	251
	D6-A1	1	1	51	59	34	85	34	29	8	8	310
	10è/9è Ecofo-A3	0	0	0	6	20	33	36	37	27	22	181
	Autres	0	0	0	0	1	1	2	2	2	1	9
	Total	1	2	81	142	106	246	79	85	40	45	827
Office de la Première Dame pour le Développement Au Burundi OPDD-Burundi	Maitrise et Plus	0	0	0	2		1		1	0	0	4
	Bac/LIC/IR	0	0	1	2		1	1	0	0	0	5
	D6-A1	0	0	0	1		1	1	0	0	0	3
	10ème/9ème ECOFO-A3	0	0	0	0	0	2	1	0	0	0	3
	Autres (sans niveau)	0	0	0	0	0	1	1	0	0	0	2
	Total	0	0	1	5		6	4	1	0	0	17
Inspection Générale de l'Etat	Maitrise et Plus	0	0	0	0	0	0	1	2	3	5	11
	Bac/LIC/IR	0	0	0	0	0	0	0	12	6	12	30
	D6-A1	0	0	0	0	5	0	4	1	2	0	12
	10ème/9ème ECOFO-A3	0	0	0	0	0	0	1	0	2	0	3
	Autres (sans niveau)	0	0	1	0	1	3	1	4		3	13
	Total	0	0	1	0	6	3	7	19	13	20	69
Commission Electorale Indépendante CENI	Maitrise et Plus	0	0	0	0	0	0	0	3	0	0	3
	Bac/LIC/Ir	0	0	1	2	8	9	9	9	5	4	47
	D6-A1	0	0	0	2	3	8	3	6	1	0	23
	10ème/9ème ECOFO-A3	0	0	0	0	0	7	0	0	1	0	8
	Autres (sans niveau)	0	0	0	0	2	5	0	6	0	2	15
	Total	0	0	1	4	13	29	12	24	7	6	96
Conseil National de la Communication CNC	Maitrise et Plus	0	0	0	0	0	0	1	1	0	0	2
	Bac/LIC/IR	0	0	0	3	3	2	2	3	0	0	13
	D6-A1	0	0	2	2	0	0	0	0	1	1	6
	10ème/9ème ECOFO-A30	0	0	0	0	0	1	0	0	0	0	1
	Autres (sans niveau)	0	0	0	0	0	2	0	1	0	0	3
	Total	0	0	2	5	3	5	3	5	1	1	25
Commission Vérité et Réconciliation CVR	Maitrise et Plus	0	0	0	0	0	0	2	0	2	0	4
	Bac/LIC/Ir	0	0	1	3	6	4	3	2	4	1	24
	D6-A1	0	0	1	1	0	1	0	1	0	1	5
	10ème/9ème ECOFO-A3	0	0	1	0	1	0		1	1	0	4
	Autres (sans niveau)	0	0	0	0	0	0	1	0	0	0	1
	Total	0	0	3	4	7	5	6	4	7	2	38
Brigade Anticorruption	Maitrise et Plus	0	0	0	0	0	2	1	1	0	0	4
	Bac/Lic /Ir	0	0	1	1	4	4	5	5	0	2	22
	D6-A1	0	1	1	1	6	2	3		0	0	14
	10è/9è Ecofo-A3	0	0	0	1	1	0	0	4	0	1	7
	Autres	0	0	0	1	0	5		4	0	4	14
	Total	0	1	2	4	11	13	9	14	7	7	61
Conseil Supérieur de la Magistratures	Maitrise et Plus	0	0	0	0	1	2		2	0	1	6
	Bac/Lic /Ir	0	0	1	1	3	0	2	2	0	1	10
	D6-A1	0	0	3	0	0	0	1	0	0	0	4
	10è/9è Ecofo-A3	0	0	0	1	0	0	0	0	0	0	1
	Autres	0	0	0	2	1	1	0	1	0	0	5
	Total	0	0	4	4	5	3	3	5	0	2	26
Conseil National De Sécurité CNS	Maitrise et Plus	0	0	0	0	0	0	0	0	0	0	0
	Bac/Lic /Ir	0	0	0	0	1	0	0	0	0	2	3
	D6-A1	0	0	0	0	0	0	0	0	0	0	0
	10è/9è Ecofo-A3	0	0	0	0	0	0	0	0	0	0	0

Structure	Niveau \ Age	Moins de 25		25-34		35-44		45-54		55 et plus		Total
		SEXE		SEXE		SEXE		SEXE		SEXE		SEXE
		F	M	F	M	F	M	F	M	F	M	F+M
	Autres	0	0	0	0	0	0	1	1	0	2	4
	Total	0	0	0	0	1	1	1	1	0	4	7
Agence de Régulation et de Control des Télécommunications ARCT	Maitrise et Plus	0	0	2	2	0	5		1	0	2	12
	Bac/LIC/IR	0	0	3	1	6	5	1	2	0	0	18
	D6-A1	0	0	1	0	0	1	1	2	1	1	7
	10ème/9ème ECOFO-A3	0	0	1	1	2	3	1	1	0	0	9
	AUTRES (sans niveau)	0	0	0	1	0	3		2		1	7
	TOTAL	0	0	7	5	8	17	3	8	1	4	53
Service National de Renseignement SNR	Maitrise et Plus	0	0	0	5	2	4		2		1	14
	Bac/LIC/IR	0	0	2	16	4	28	7	27	0	6	90
	D6-A1	0	0	1	1	9	17	19	24	2	7	80
	10ème/9ème ECOFO-A3	0	0	0	0	6	23	0	43	0	12	84
	AUTRES (sans niveau)	0	0	0	1	0	1	0	4	0	2	08
	TOTAL	0	0	3	23	21	73	26	100	2	28	276
Agence De Développement Du Burundi ADB	Maitrise et Plus	0	0	0	0	2	2	0	2	0	0	6
	Bac/LIC/IR	0	0	0	3	7	8	2	5	0	0	25
	D6-A1	0	0	1	0	3	2	0	2	0	0	8
	10ème/9ème ECOFO-A3	0	0	0	0	0	0	0	0	0	0	0
	AUTRES (sans niveau)	0	0	0	0	1	2	0	2	0	0	5
	TOTAL	0	0	1	3	13	14	2	11	0	0	44
Observatoire National pour la Prévention et L'éradication du Génocide, des Crimes de Guerre et des Autres Crimes Contre l'humanité	Maitrise et Plus	0	0	0	0	0	0	0	0	0	0	0
	Bac/LIC/IR	0	0	0	0	1	0	0	1	1	1	4
	D6-A1	0	0	0	1	0	0	0	0	0	0	1
	10ème/9ème ECOFO-A3	0	0	0		0	0	0	0	0	0	0
	AUTRES (sans niveau)	0	1	1	1		2	0	0	0	0	5
	TOTAL	0	1	1	2	1	2		1	1	1	10
Conseil National Pour L'unité Nationale et la Réconciliation CNUNR	Maitrise et Plus	0	0	0	0	0	0	0	0	0	3	3
	Bac/LIC/IR	0	0	0	0	2	0	0	2	1	0	5
	D6-A1	0	0	0	0	0	0	0	0	0	0	0
	10ème/9ème ECOFO-A3	0	0	0	0	0	0	0	0	0	0	0
	AUTRES (sans niveau)	0	0	0	1	0	0	0	0	0	0	1
	TOTAL	0	0	0	1	2	0	0	2	1	3	9
Conseil Economique Et Social (CES)	Maitrise et Plus	0	0	0	0	0	0	0	0	0	0	0
	Bac/Lic/Ir	0	0	0	0	0	1		0	0	0	1
	D6-A1	0	0	0	0	0	0	0	1	0	0	1
	10ème/9ème ECOFO-A3	0	0	0	0	0	0	0	0	0	0	0
	AUTRES (sans niveau)	0	0	0	0	0	0	0	2	0	1	3
	TOTAL	0	0	0	0	2	0	1	3	1	0	5
SEP/PMSAN	Maitrise et Plus	0	0	1	0	0	0	0	1	0	0	2
	Bac/LIC/IR	0	0	0	0	4	0	0	2	0	0	6
	D6-A1	0	0	0	2	0	1	0	0	0	0	3
	10ème/9ème ECOFO-A3	0	0	0	0	0	0	0	0	0	0	0
	AUTRES (sans niveau)	0	0	0	0	0	0	0	0	0	0	0
	TOTAL	0	0	1	2	4	1	0	3	0	0	11
Bureau de Centralisation Géomatique (BCG)	Maitrise et Plus	0	0	0	1	0	0	0	1	0	0	2
	Bac/LIC/IR	0	0	0	1	0	1	1	1	0	2	6
	D6-A1	0	0	2	1	1	0	0	0	0	0	4
	10ème/9ème ECOFO-A3	0	0	0	0	0	0	0	0	0	0	0
	AUTRES (sans niveau)	0	0	0	0	0	0	0	1	0	0	1
	TOTAL	0	0	2	3	1	1	1	3	0	2	13
Commission Foncière Nationale	Maitrise et Plus	0	0	0	0	0	0	1	1	0	1	3
	Bac/LIC/IR	0	0	0	0	0	3	0	1	0	0	4
	D6-A1	0	0	1	1	1	1	0	1	0	0	5
	10ème/9ème ECOFO-A3	0	0	0	0	0	0	0	0	0	0	0
	AUTRES (sans niveau)	0	0	0	1	0	3	0	1	0	0	5
	TOTAL	0	0	1	2	1	7	1	4	0	1	17
	Maitrise et Plus	0	0	2	1	1	1	1	2	0	2	10

Structure	Niveau \ Age	Moins de 25		25-34		35-44		45-54		55 et plus		Total
		SEXE		SEXE		SEXE		SEXE		SEXE		SEXE
		F	M	F	M	F	M	F	M	F	M	F+M
Back bone System BBS	Bac/LIC/IR	0	0	4	4	13	27	0	0	0	0	48
	D6-A1	0	1	5	9	2	6	0	0	0	0	23
	10 ^{ème} /9 ^{ème} ECOFO-A3	0		3	1	0	0	0	0	0	2	6
	AUTRES (sans niveau)	0	1	1	6	0	9	0	3	0	1	21
	TOTAL	0	2	15	21	16	43	1	5	0	5	108

SOURCE : Base des données au Cabinet du Président de la République

II.2. Personnel de l'administration centrale des différents Ministères

Tableau 5: Effectif du personnel de l'administration centrale par Ministère, par niveau d'étude, par tranche d'âge et sexe au 31 décembre 2024

Ministère	Niveau \ Age	Moins de 25		25-34		35-44		45-54		55 et plus		Total
		SEXE		SEXE		SEXE		SEXE		SEXE		SEXE
		F	M	F	M	F	M	F	M	F	M	F+M
Ministère de la Fonction Publique, du Travail et de l'Emploi	Maitrise et Plus	0	0	0	2	0	1	0	2	0	5	10
	Bac/Lic /Ir	0	0	9	13	35	29	28	17	4	6	141
	D6-A1	0	0	23	9	58	21	36	18	11	9	185
	10 ^è /9 ^è Ecofo-A3	0	0	1	0	2	0	2	1	2	0	8
	Autres	0	0	0	7	0	10	1	8	0	10	36
	Total	0	0	33	31	95	61	67	46	17	30	380
Ministère des Affaires de la Communauté Est- Africaine, de la Jeunesse, des Sports et de la Culture	Maitrise et Plus	0	0	1	0	0	1	1	1	0	0	4
	Bac/Lic /Ir	0	0	2	4	32	27	18	35	3	13	134
	D6-A1	0	0	5	1	18	7	11	7	2	3	54
	10 ^è /9 ^è Ecofo-A3	0	0	0	0	1	0	7	0	4	1	13
	Autres	0	2	6	6	9	15	6	18	4	7	73
	Total	0	2	14	11	60	50	43	61	13	24	278
Ministère de la Communication, des Technologies de l'Information et des Médias	Maitrise et Plus	0	0	0	0	1	1	0	1	0	0	3
	Bac/Lic /Ir	0	0	2	2	10	9	0	5	0	0	28
	D6-A1	0	0	6	1	12	4	1	1	0	0	25
	10 ^è /9 ^è Ecofo-A3	0	0	0	0	1	0	0	0	0	0	1
	Autres	0	1	0	3	1	5	1	0	0	1	12
	Total	0	1	8	6	25	19	2	7	0	1	69
Ministère des Affaires Etrangères et de la Coopération au Développement	Maitrise et Plus	0	0	2	0	3	5	5	11	1	2	29
	Bac/Lic /Ir	2	0	8	6	20	21	30	17	3	5	112
	D6-A1	0	0	11	3	16	8	7	1	1	0	47
	10 ^è /9 ^è Ecofo-A3	0	1	0	0	0	0	1	1	0	0	3
	Autres	0	2	0	2	2	13	2	10	0	4	35
	Total	2	3	21	11	41	47	45	40	5	11	226
Ministère des Finances, du Budget et de la Planification Economique	Maitrise et Plus	0	0	0	12	0	5	5	9	0	2	33
	Bac/Lic /Ir	0	1	10	23	51	51	22	37	3	17	215
	D6-A1	0	0	2	1	14	6	38	9	21	8	99
	10 ^è /9 ^è Ecofo-A3	0	0	0	2	3	1	5	3	4	3	21

Ministère du Travail, de la Fonction Publique et de la Sécurité Sociale

Ministère	Age Niveau	Moins de 25		25-34		35-44		45-54		55 et plus		Total
		SEXE		SEXE		SEXE		SEXE		SEXE		SEXE
		F	M	F	M	F	M	F	M	F	M	F+M
	Autres	0	0	0	2	1	6	0	7	0	8	24
	Total	0	1	12	40	69	69	70	65	28	38	392
Ministère du Commerce, des Transports, de l'Industrie et du Tourisme	Maitrise et Plus	0	0	0	0	1	1	1	2	0	0	5
	Bac/Lic /Ir	0	0	2	4	24	23	22	24	10	10	119
	D6-A1	0	0	4	0	19	9	17	12	2	2	65
	10è/9è Ecofo-A3	0	0	0	0	2	6	0	0	5	2	15
	Autres	0	0	1	3	5	5	6	10	0	14	44
	Total	0	0	7	7	51	44	46	48	17	28	248
Ministère de la Santé Publique et de la Lutte Contre le Sida	Maitrise et Plus	0	0	0	0	0	2	1	3	0	1	7
	BAC/Lic/Ir/MG	1	0	22	12	93	56	53	11	13	9	270
	D6-A1	0	1	11	7	27	16	43	11	15	11	142
	10ème/9è ECOFO-A3	0	0	0	1	13	4	12	2	7	3	42
	Autres	0	0	1	3	6	30	3	16	1	8	68
	Total	1	1	34	23	139	108	112	43	36	32	529
Ministère des Infrastructures, de l'Équipement et des Logements Sociaux	Maitrise et Plus	0	0	0	0	1	3	0	4	0	0	8
	Bac/Lic /Ir	0	0	4	6	11	31	7	37	3	9	108
	D6-A1	0	0	3	4	18	14	11	16	6	5	77
	10è/9è Ecofo-A3	1	0	7	2	1	3	6	6	3	12	41
	Autres	0	0	5	9	12	30	9	51	7	26	149
	Total	1	0	19	21	43	81	33	114	19	52	383
Ministère de l'Environnement, de l'Agriculture et de l'Élevage	Maitrise et Plus	0	0	0	0	2	1	1	4	0	0	8
	Bac/Lic /Ir	0	1	5	7	11	23	14	26	7	10	104
	D6-A1	0	1	7	1	16	9	16	7	2	3	62
	10è/9è Ecofo-A3	0	1	0	1	3	1	7	1	1	2	17
	Autres	0	0	0	3	0	10	1	5	0	1	20
	Total	0	3	12	12	32	44	39	43	10	16	211
Ministère de l'Hydraulique, de l'Énergie et des Mines	Maitrise et Plus	0	0	0	0	1	1	0	0	0	2	4
	Bac/Lic /Ir	0	0	4	5	7	29	3	12	1	2	63
	D6-A1	0	0	6	2	6	4	1	5	1	1	26
	10è/9è Ecofo-A3	0	0	0	0	1	0	2	0	0	0	3
	Autres	0	0	1	1	1	2	0	2	0	2	9
	Total	0	0	11	8	16	36	6	19	2	7	105
Ministère de l'éducation nationale et de la recherche scientifique	Maitrise et Plus	0	0	0	0	1	3	5	16	0	7	32
	Bac/Lic /Ir	1	1	9	12	40	42	77	113	34	51	380
	D6-A1	3	1	15	6	35	10	57	5	23	6	161
	10è/9è Ecofo-A3	0	0	3	2	2	5	3	6	4	8	33
	Autres	1	2	1	9	3	23	5	9	2	9	64
	Total	5	4	28	29	81	83	147	149	63	81	670
Ministère de la justice	Maitrise et Plus	0	0	0	0	0	0	3	3	0	2	8
	Bac/Lic /Ir	0	0	0	0	15	11	18	54	13	9	120
	D6-A1	0	0	3	3	8	4	11	1	1	1	32
	10è/9è Ecofo-A3	0	1	0	1	0	0	3	0	2	1	8
	Autres	0	0	0	2	0	10	1	4	0	2	19
	Total	0	1	3	6	23	25	36	62	16	15	187
Ministère de l'Intérieur, du	Maitrise et Plus	0	0	0	0	0	1	3	1	1	1	7
	Bac/Lic /Ir	0	0	1	0	21	31	31	15	8	3	110

Ministère	Age Niveau	Moins de 25		25-34		35-44		45-54		55 et plus		Total
		SEXE		SEXE		SEXE		SEXE		SEXE		SEXE
		F	M	F	M	F	M	F	M	F	M	F+M
Développement Communautaire et de la Sécurité Publique	D6-A1	0	0	6	2	6	16	5	14	1	1	51
	10è/9è Ecofo-A3	0	0	0	1	1	1	0	2	0	1	6
	Autres	0	0	1	1	2	2	3	1	3	0	13
	Total	0	0	8	4	30	51	42	33	13	6	187
Ministère de la Solidarité Nationale, des Affaires Sociales, des Droits de la Personne Humaine et du Genre	Maitrise et plus	0	0	0	0	6	2	1	3	0	0	12
	Baccalauréat /Licence	0	0	3	3	15	10	16	16	3	2	68
	D6-A1	0	0	6	2	12	6	10	3	6	0	45
	10ème/9èmeEco Fo/A3	0	0	0	0	1	1	3	1	1	0	7
	Autres	0	0	1	0	11	14	10	17	5	6	64
Total	0	0	10	5	45	33	40	40	15	8	196	

Source : Base de données de chaque Ministère

II.3. Personnel de l'administration déconcentrée de différents ministères

Tableau 6: Effectif du personnel au Ministère de la Fonction Publique, du Travail et de l'Emploi au niveau déconcentré par tranche d'âge, niveau d'étude, sexe et par province au 31 décembre 2024

PROVINCE	Age Niveau	Moins de 25		25 -34		35 -44		45 -54		55 et plus		Tot
		SEXE		SEXE		SEXE		SEXE		SEXE		SEXE
		F	M	F	M	F	M	F	M	F	M	F+ M
BUBANZA	Maitrise et Plus	0	0	0	0	0	0	0	0	0	0	0
	Bac/Lic /Ir	0	0	0	0	0	3	0	1	0	0	4
	D6-A1	0	0	0	1	2	0	0	0	0	0	3
	10è/9è Ecofo-A3	0	0	0	0	0	0	0	0	0	0	0
	Autres	0	0	0	0	0	1	0	3	0	0	4
Total	0	0	0	1	2	4	0	4	0	0	11	
BUJUMBURA	Maitrise et Plus	0	0	0	0	0	0	0	0	0	0	0
	Bac/Lic /Ir	0	0	0	0	1	1	0	0	0	0	2
	D6-A1	0	0	0	0	5	2	0	0	0	0	7
	10è/9è Ecofo-A3	0	0	0	0	0	0	0	0	0	0	0
	Autres	0	0	0	0	0	1	0	1	0	0	2
Total	0	0	0	0	6	4	0	1	0	0	11	
BURURI	Maitrise et Plus	0	0	0	0	0	0	0	0	0	0	0
	Bac/Lic /Ir	0	0	0	0	0	1	1	1	0	0	3
	D6-A1	0	0	0	0	2	3	0	0	0	0	5
	10è/9è Ecofo-A3	0	0	0	0	0	0	0	0	0	0	0
	Autres	0	0	0	0	1	1	0	0	0	0	2
Total	0	0	0	0	3	5	1	1	0	0	10	
CANKUZO	Maitrise et Plus	0	0	0	0	0	0	0	0	0	0	0
	Bac/Lic /Ir	0	0	0	0	0	1	0	1	0	0	2
	D6-A1	0	0	1	0	2	0	0	0	0	0	3
	10è/9è Ecofo-A3	0	0	0	0	0	0	0	0	0	0	0
	Autres	0	0	0	0	1	2	0	1	0	0	4
Total	0	0	1	0	3	3	0	2	0	0	9	
CIBITIKE	Maitrise et Plus	0	0	0	0	0	0	0	0	0	0	0
	Bac/Lic /Ir	0	0	0	0	0	3	0	1	0	0	4
	D6-A1	0	0	0	1	1	3	0	0	0	0	5
	10è/9è Ecofo-A3	0	0	0	0	0	0	0	0	0	0	0
	Autres	0	0	0	0	0	1	0	0	0	0	1
Total	0	0	0	1	1	7	0	1	0	0	10	
GITEGA	Maitrise et Plus	0	0	0	0	0	0	0	0	0	0	0
	Bac/Lic /Ir	0	0	0	0	0	1	1	2	0	0	4
	D6-A1	0	0	0	0	7	2	3	0	0	0	12
	10è/9è Ecofo-A3	0	0	0	0	0	0	0	0	0	0	0
	Autres	0	0	0	0	0	0	0	1	0	0	1
Total	0	0	0	0	7	3	4	3	0	0	17	
KARUSI	Maitrise et Plus	0	0	0	0	0	0	0	0	0	0	0
	Bac/Lic /Ir	0	0	0	0	0	1	0	0	0	0	1
	D6-A1	0	0	1	0	1	0	0	0	0	0	2
	10è/9è Ecofo-A3	0	0	0	0	0	0	0	0	0	0	0
	Autres	0	0	0	0	0	0	0	1	0	0	1
Total	0	0	1	0	1	1	0	1	0	0	4	
KAYANZA	Maitrise et Plus	0	0	0	0	0	0	0	0	0	0	0
	Bac/Lic /Ir	0	0	0	0	0	0	0	0	0	1	1
	D6-A1	0	0	0	0	3	1	1	1	0	0	6
	10è/9è Ecofo-A3	0	0	0	0	0	0	0	0	0	0	0
	Autres	0	0	0	0	0	0	0	1	0	0	1
Total	0	0	0	0	3	1	1	2	0	1	8	
KIRUNDO	Maitrise et Plus	0	0	0	0	0	0	0	0	0	0	0
	Bac/Lic /Ir	0	0	0	0	0	3	0	0	0	0	3
	D6-A1	0	0	1	0	0	3	0	0	0	0	4
	10è/9è Ecofo-A3	0	0	0	0	0	0	0	0	0	0	0
	Autres	0	1	0	2	0	0	0	0	0	0	3

PROVINCE	Age Niveau	Moins de 25		25 -34		35 -44		45 -54		55 et plus		Tot
		SEXE		SEXE		SEXE		SEXE		SEXE		SEXE
	F	M	F	M	F	M	F	M	F	M	F+ M	
	Total	0	1	1	2	0	6	0	0	0	0	10
MAKAMBA	Maitrise et Plus	0	0	0	0	0	0	0	0	0	0	0
	Bac/Lic /Ir	0	0	0	0	1	2	0	1	0	0	4
	D6-A1	0	0	1	1	4	1	0	0	0	0	7
	10è/9è Ecofo-A3	0	0	0	0	0	0	0	0	0	0	0
	Autres	0	0	0	0	0	1	0	2	0	0	3
	Total	0	0	1	1	5	4	0	3	0	0	14
MURAMVYA	Maitrise et Plus	0	0	0	0	0	0	0	0	0	0	0
	Bac/Lic /Ir	0	0	0	0	0	2	0	0	0	0	2
	D6-A1	0	0	1	0	1	0	0	1	0	1	4
	10è/9è Ecofo-A3	0	0	0	0	0	0	0	0	0	0	0
	Autres	0	0	0	0	1	2	0	0	0	1	4
	Total	0	0	1	0	2	4	0	1	0	2	10
MUYINGA	Maitrise et Plus	0	0	0	0	0	0	0	0	0	0	0
	Bac/Lic /Ir	0	0	0	0	1	1	1	1	0	0	4
	D6-A1	0	0	1	0	2	1	0	1	0	0	5
	10è/9è Ecofo-A3	0	0	0	0	0	0	0	0	0	0	0
	Autres	0	0	0	0	0	0	0	1	0	0	0
	Total	0	0	1	0	3	2	1	3	0	0	10
MWARO	Maitrise et Plus	0	0	0	0	0	0	0	0	0	0	0
	Bac/Lic /Ir	0	0	0	0	2	1	1	1	0	0	5
	D6-A1	0	0	0	0	3	0	0	0	0	0	3
	10è/9è Ecofo-A3	0	0	0	0	0	0	0	0	0	0	0
	Autres	0	0	0	1	3	0	0	1	0	0	5
	Total	0	0	0	1	8	1	1	2	0	0	13
NGOZI	Maitrise et Plus	0	0	0	0	0	0	0	0	0	0	0
	Bac/Lic /Ir	0	0	0	0	0	3	2	0	0	0	5
	D6-A1	0	0	0	0	4	2	0	0	0	0	6
	10è/9è Ecofo-A3	0	0	0	0	0	0	0	0	0	0	0
	Autres	0	0	0	0	0	1	0	0	0	1	2
	Total	0	0	0	0	4	6	2	0	0	1	13
RUMONGE	Maitrise et Plus	0	0	0	0	0	0	0	0	0	0	0
	Bac/Lic /Ir	0	0	0	0	0	2	0	0	0	0	2
	D6-A1	0	0	0	0	2	2	0	0	0	0	4
	10è/9è Ecofo-A3	0	0	0	0	0	0	0	0	0	0	0
	Autres	0	0	0	0	0	0	0	1	0	0	1
	Total	0	0	0	0	2	4	0	1	0	0	7
RUTANA	Maitrise et Plus	0	0	0	0	0	0	0	0	0	0	0
	Bac/Lic /Ir	0	0	0	0	0	2	0	0	0	0	2
	D6-A1	0	0	1	1	3	1	0	0	0	0	6
	10è/9è Ecofo-A3	0	0	0	0	0	0	0	0	0	0	0
	Autres	0	0	0	0	0	0	0	4	0	0	4
	Total	0	0	1	1	3	3	0	4	0	0	12
RUYIGI	Maitrise et Plus	0	0	0	0	0	0	0	0	0	0	0
	Bac/Lic /Ir	0	0	0	0	1	1	0	0	0	0	2
	D6-A1	0	0	0	1	1	2	1	0	0	0	5
	10è/9è Ecofo-A3	0	0	0	0	0	1	0	0	0	0	1
	Autres	0	0	0	0	0	0	0	3	0	0	3
	Total	0	0	0	1	2	4	1	3	0	0	11

Source : Base de données du Ministère de la Fonction Publique, du Travail et de l'Emploi.

Tableau 7: Effectif du personnel au Ministère de l'Éducation Nationale et de la Recherche Scientifique dans les services déconcentrés par tranche d'âge, niveau d'étude, sexe et province au 31 décembre 2024

PROVINCE	Age Niveau	Moins de 25		25 -34		35 -44		45 -54		55 et plus		Total
		SEXE		SEXE		SEXE		SEXE		SEXE		SEXE
	F	M	F	M	F	M	F	M	F	M	F+M	
BUBANZA	Maitrise et Plus	0	0	0	0	0	0	0	0	0	0	0
	Bac/Lic /Ir	0	0	19	121	92	451	43	225	1	12	964
	D6-A1	0	0	118	118	940	971	286	313	22	34	2802
	10è/9è Ecofo-A3	0	0	1	2	9	9	20	19	4	9	73
	Autres	0	1	0	1	10	8	17	24	5	11	77
	Total	0	1	138	242	1051	1439	366	581	32	66	3916
BUJUMBURA	Maitrise et Plus	0	0	0	0	0	0	0	0	0	0	0
	Bac/Lic /Ir	0	1	29	212	397	584	154	321	5	43	1746
	D6-A1	1	4	103	117	1024	863	556	645	68	108	3489
	10è/9è Ecofo-A3	0	0	7	5	11	8	24	23	7	1	86
	Autres	0	0	2	0	19	11	27	29	11	12	111
	Total	1	5	141	334	1451	1466	761	1018	91	164	5432
BURURI	Maitrise et Plus	0	0	0	1	3	5	0	3	0	0	12
	Bac/Lic /Ir	0	2	21	71	63	441	40	264	4	32	938
	D6-A1	1	1	75	58	915	732	776	773	124	195	3650
	10è/9è Ecofo-A3	0	0	1	6	3	12	18	13	5	7	65
	Autres	0	0	0	8	7	16	4	35	5	35	110
	Total	1	3	97	144	991	1206	838	1088	138	269	4775
CANKUZO	Maitrise et Plus	0	0	0	0	0	0	0	0	0	0	0
	Bac/Lic /Ir	0	0	15	67	44	179	15	66	2	8	396
	D6-A1	0	0	103	76	657	778	214	292	16	26	2162
	10è/9è Ecofo-A3	0	0	3	0	14	3	29	22	14	27	112
	Autres	0	0	1	6	1	4	0	4	0	1	17
	Total	0	0	122	149	716	964	258	384	32	62	2687
CIBITIKE	Maitrise et Plus	0	0	0	0	0	0	0	0	0	0	0
	Bac/Lic /Ir	0	1	74	160	121	320	46	108	23	12	865
	D6-A1	2	3	174	178	766	1050	338	570	57	95	3233
	10è/9è Ecofo-A3	0	0	0	6	7	5	10	18	3	6	55
	Autres	0	0	2	0	3	5	8	4	0	0	22
	Total	2	4	250	344	897	1380	402	700	83	113	4175
GITEGA	Maitrise et Plus	0	0	1	0	2	0	3	0	0	0	6
	Bac/Lic /Ir	1	1	112	76	515	328	161	178	18	20	1410
	D6-A1	0	1	154	166	1724	1622	1085	750	195	104	5801
	10è/9è Ecofo-A3	0	1	9	7	25	19	66	38	30	24	219
	Autres	2	3	9	10	59	36	64	41	24	19	267
	Total	3	6	285	259	2325	2005	1379	1007	267	167	7703
KARUSI	Maitrise et Plus	0	0	0	0	0	0	0	0	0	0	0
	Bac/Lic /Ir	0	0	11	44	25	234	4	50	1	4	373
	D6-A1	1	0	58	68	704	1026	341	499	27	50	2774
	10è/9è Ecofo-A3	0	0	0	1	6	11	15	20	6	11	70
	Autres	0	0	0	8	4	17	2	15	0	4	50
	Total	1	0	69	121	739	1288	362	584	34	69	3267
KAYANZA	Maitrise et Plus	0	0	0	0	0	2	0	1	1	0	4
	Bac/Lic /Ir	0	0	31	85	95	486	27	157	1	16	898
	D6-A1	0	0	126	111	1339	1314	525	576	73	71	4135
	10è/9è Ecofo-A3	0	1	1	6	10	18	14	20	5	7	82
	Autres	0	0	2	6	14	31	4	30	1	7	95
	Total	0	1	160	208	1458	1851	570	784	81	101	5214
KIRUNDO	Maitrise et Plus	0	0	0	2	0	2	0	2	0	1	7
	Bac/Lic /Ir	0	0	21	95	156	351	53	144	2	16	838

PROVINCE	Age Niveau	Moins de 25		25 -34		35 -44		45 -54		55 et plus		Total
		SEXE		SEXE		SEXE		SEXE		SEXE		SEXE
	F	M	F	M	F	M	F	M	F	M	F+M	
	D6-A1	0	2	106	143	898	1129	286	405	26	28	3023
	10è/9è Ecofo-A3	0	0	1	0	18	6	24	14	8	12	83
	Autres	0	0	0	0	4	3	7	4	2	6	26
	Total	0	2	128	240	1076	1491	370	569	38	63	3977
MAIRIE	Maitrise et Plus	0	0	0	1	0	1	6	5	0	2	15
	Bac/Lic /Ir	0	0	27	96	185	314	251	391	41	73	1378
	D6-A1	0	0	81	48	771	231	919	118	319	66	2553
	10è/9è Ecofo-A3	0	0	0	0	11	2	45	7	18	14	97
	Autres	0	1	5	12	51	60	78	45	9	5	266
Total	0	1	113	157	1018	608	1299	566	387	160	4309	
MAKAMBA	Maitrise et Plus	0	0	0	0	0	1	1	0	0	0	2
	Bac/Lic /Ir	1	8	43	94	67	343	23	111	6	18	714
	D6-A1	1	0	75	28	966	683	334	351	38	71	2547
	10è/9è Ecofo-A3	0	0	1	1	24	22	13	16	10	15	102
	Autres	0	0	0	3	0	16	5	33	4	18	79
Total	2	8	119	126	1057	1065	376	511	58	122	3444	
MURAMVYA	Maitrise et Plus	0	0	0	1	0	0	0	0	0	0	1
	Bac/Lic /Ir	0	0	40	110	114	428	53	159	0	15	919
	D6-A1	1	2	138	121	1393	1135	614	650	67	79	4200
	10è/9è Ecofo-A3	0	0	2	2	33	29	8	29	5	7	115
	Autres	0	0	13	7	62	86	55	75	12	11	321
Total	1	2	193	241	1602	1678	730	913	84	112	5556	
MUYINGA	Maitrise et Plus	0	0	0	0	0	0	0	0	0	0	0
	Bac/Lic /Ir	0	0	18	81	54	224	16	107	2	9	511
	D6-A1	1	1	134	140	1097	1360	318	456	32	46	3585
	10è/9è Ecofo-A3	0	0	3	0	6	6	21	22	6	2	66
	Autres	0	0	1	6	12	19	7	16	0	8	69
Total	1	1	156	227	1169	1609	362	601	40	65	4231	
MWARO	Maitrise et Plus	0	0	0	0	0	0	0	0	0	0	0
	Bac/Lic /Ir	0	3	21	89	96	456	41	180	6	47	939
	D6-A1	0	0	43	54	842	335	564	462	225	150	2675
	10è/9è Ecofo-A3	0	0	1	3	24	13	25	25	9	11	111
	Autres	0	0	2	8	2	19	3	13		7	54
Total	0	3	67	154	964	823	633	680	240	215	3779	
NGOZI	Maitrise et Plus	0	0	0	0	0	0	0	0	0	0	0
	Bac/Lic /Ir	0	1	15	97	116	384	67	180	8	20	888
	D6-A1	1	2	123	106	1241	1228	515	495	78	53	3842
	10è/9è Ecofo-A3	0	0	0	7	7	7	14	31	3	3	72
	Autres	0	0	2	1	2	5	8	11	3	5	37
Total	1	3	140	211	1366	1624	604	717	92	81	4839	
RUMONGE	Maitrise et Plus	0	0	0	0	0	0	0	0	0	0	0
	Bac/Lic /Ir	0	0	15	112	90	427	63	246	17	25	995
	D6-A1	0	0	100	88	1342	1009	634	512	86	79	3850
	10è/9è Ecofo-A3	0	0	2	3	45	28	19	23	2	12	134
	Autres	0	0	0	1	2	3	10	39	3	13	71
Total	0	0	117	204	1479	1467	726	820	108	129	5050	
RUTANA	Maitrise et Plus	0	0	0	0	0	0	0	0	0	0	0
	Bac/Lic /Ir	0	0	0	73	56	145	151	101	27	7	560
	D6-A1	3	0	0	105	1062	1202	323	494	40	65	3294
	10è/9è Ecofo-A3	1	0	0	6	4	6	8	12	3	8	48
	Autres	0	0	0	0	1	1	5	2	1	9	19
Total	4	0	0	184	1123	1354	487	609	71	89	3921	
RUYIGI	Maitrise et Plus	0	0	0	0	1	3	1	0	0	0	5

PROVINCE	Age Niveau	Moins de 25		25 -34		35 -44		45 -54		55 et plus		Total
		SEXE		SEXE		SEXE		SEXE		SEXE		SEXE
	F	M	F	M	F	M	F	M	F	M	F+M	
	Bac/Lic /Ir	0	4	20	68	57	229	21	94	0	8	501
	D6-A1	0	1	89	122	994	1074	304	445	37	42	3108
	10è/9è Ecofo-A3	0	0	0	2	5	4	27	12	9	10	69
	Autres	0	0	0	1	10	16	16	26	2	14	85
	Total	0	5	109	193	1067	1326	369	577	48	74	3768

Source : Base de données du Ministère de l'Éducation Nationale et de la Recherche Scientifique

Tableau 8: Effectif du personnel au Ministère de l'Intérieur, du Développement Communautaire et de la Sécurité Publique dans les services déconcentrés par tranche d'âge, niveau d'étude, sexe et province au 31 décembre 2024

PROVINCE	Age Niveau	Moins de 25		25 -34		35 -44		45 -54		55 et plus		Total
		SEXE		SEXE		SEXE		SEXE		SEXE		SEXE
	F	M	F	M	F	M	F	M	F	M	F+M	
BUBANZA	Maitrise et Plus	0	0	0	0	0	0	0	0	0	0	0
	Bac/Lic /Ir	0	0	2	1	14	2	7	1	0	0	27
	D6-A1	0	0	0	1	4	1	0	0	1	0	7
	10è/9è Ecofo-A3	0	0	0	0	0	0	0	0	0	0	0
	Autres	0	0	0	0	1	0	2	0	0	0	3
	Total	0	0	2	2	19	3	9	1	1	0	37
BUJUMBURA	Maitrise et Plus	0	0	0	0	1	0	0	0	0	0	1
	Bac/Lic /Ir	0	0	3	0	19	4	17	0	0	1	44
	D6-A1	0	0	0	0	3	1	2	2	0	0	8
	10è/9è Ecofo-A3	0	0	0	0	0	0	0	0	0	0	0
	Autres	0	0	0	0	0	0	0	0	0	0	0
	Total	0	0	3	0	23	5	19	2	0	1	53
BURURI	Maitrise et Plus	0	0	0	0	0	0	1	0	0	0	1
	Bac/Lic /Ir	0	0	3	0	17	1	8	0	1	0	31
	D6-A1	0	0	0	0	5	1	1	1	0	0	8
	10è/9è Ecofo-A3	0	0	0	0	1	0	0	0	0	0	1
	Autres	0	0	1	0	0	0	2	0	1	0	4
	Total	0	0	4	0	22	3	12	1	3	0	45
CANKUZO	Maitrise et Plus	0	0	0	0	0	0	0	0	0	0	0
	Bac/Lic /Ir	0	0	1	0	21	1	3	0	0	0	26
	D6-A1	0	0	1	0	1	5	3	2	0	1	13
	10è/9è Ecofo-A3	0	0	0	0	0	0	0	0	0	0	0
	Autres	0	0	0	0	1	1	3	0	0	0	5
	Total	0	0	2	0	23	7	9	2	0	1	44
CIBITOKÉ	Maitrise et Plus	0	0	0	0	0	0	0	0	0	0	0
	Bac/Lic /Ir	0	0	4	0	19	3	5	0	0	0	31
	D6-A1	0	0	0	0	3	2	2	1	2	1	10
	10è/9è Ecofo-A3	0	0	0	0	0	0	0	1	0	0	1
	Autres	0	0	0	0	0	1	3	0	0	0	4
	Total	0	0	4	0	22	6	10	2	2	0	46
GITEGA	Maitrise et Plus	0	0	0	0	1	0	0	1	0	0	2
	Bac/Lic /Ir	0	0	3	0	26	1	10	0	0	0	40
	D6-A1	0	0	1	3	2	4	5	3	1	0	19
	10è/9è Ecofo-A3	0	0	0	0	0	0	0	0	0	1	1
	Autres	0	0	0	0	0	1	0	0	0	0	1
	Total	0	0	4	3	29	6	15	4	1	1	63
KARUSI	Maitrise et Plus	0	0	0	0	0	1	0	0	0	0	1
	Bac/Lic /Ir	0	0	2	0	21	4	3	0	0	0	30
	D6-A1	0	0	0	0	2	3	1	0	1	0	7
	10è/9è Ecofo-A3	0	0	0	0	0	0	0	0	0	0	0
	Autres	0	0	0	0	2	0	1	0	0	0	3
	Total	0	0	2	0	25	8	5	0	1	0	41

PROVINCE	Age Niveau	Moins de 25		25 -34		35 -44		45 -54		55 et plus		Total
		SEXE		SEXE		SEXE		SEXE		SEXE		SEXE
		F	M	F	M	F	M	F	M	F	M	F+M
KAYANZA	Maitrise et Plus	0	0	0	0	2	0	1	0	0	0	3
	Bac/Lic /Ir	0	0	2	0	22	1	12	2	1	0	40
	D6-A1	0	0	0	2	0	4	5	2	0	0	13
	10è/9è Ecofo-A3	0	0	0	0	0	0	0	0	0	0	0
	Autres	0	0	0	0	0	0	1	0	0	0	1
	Total	0	0	2	2	24	5	19	4	1	0	57
KIRUNDO	Maitrise et Plus	0	0	0	0	0	0	0	0	0	0	0
	Bac/Lic /Ir	0	0	3	2	17	0	9	0	0	0	31
	D6-A1	0	0	0	1	4	4	3	1	0	0	13
	10è/9è Ecofo-A3	0	0	0	0	1	0	0	0	0	0	1
	Autres	0	0	0	0	0	1	1	0	0	0	2
	Total	0	0	3	3	22	5	13	1	0	0	47
MAKAMBA	Maitrise et Plus	0	0	0	0	1	0	0	1	0	0	2
	Bac/Lic /Ir	0	0	0	0	18	0	7	1	0	0	26
	D6-A1	0	0	0	2	3	4	3	0	0	0	12
	10è/9è Ecofo-A3	0	0	0	0	0	0	0	0	0	0	0
	Autres	0	0	0	0	0	0	0	0	1	0	1
	Total	0	0	0	2	22	4	10	2	1	0	41
MURAMVYA	Maitrise et Plus	0	0	0	0	1	0	0	0	0	0	1
	Bac/Lic /Ir	0	0	3	0	11	1	8	1	0	0	24
	D6-A1	0	0	0	0	0	4	2	3	0	0	9
	10è/9è Ecofo-A3	0	0	0	0	0	0	0	0	0	0	0
	Autres	0	0	1	0	1	0	0	0	1	0	3
	Total	0	0	4	0	13	5	10	4	1	0	37
MAIRIE	Maitrise et Plus	0	0	0	0	1	0	0	0	0	0	1
	Bac/Lic /Ir	0	0	0	0	4	3	3	2	2	0	14
	D6-A1	0	0	0	0	0	0	0	1	0	0	1
	10è/9è Ecofo-A3	0	0	0	0	0	0	0	0	0	0	0
	Autres	0	0	0	0	0	0	0	0	0	0	0
	Total	0	0	0	0	5	3	3	3	2	0	16
MUYINGA	Maitrise et Plus	0	0	0	0	0	0	0	0	0	0	0
	Bac/Lic /Ir	0	0	1	0	21	2	9	1	1	0	35
	D6-A1	0	0	1	1	2	4	1	0	1	0	10
	10è/9è Ecofo-A3	0	0	0	0	0	0	0	0	0	0	0
	Autres	0	0	0	0	1	0	1	0	0	0	2
	Total	0	0	2	1	24	6	11	1	2	0	47
MWARO	Maitrise et Plus	0	0	0	0	0	0	0	0	0	0	0
	Bac/Lic /Ir	0	0	2	0	13	1	11	2	3	0	32
	D6-A1	0	0	0	0	0	2	4	2	0	1	9
	10è/9è Ecofo-A3	0	0	0	0	0	0	0	0	0	0	0
	Autres	0	0	0	0	2	0	2	0	0	0	4
	Total	0	0	2	0	15	3	17	4	3	1	45
NGOZI	Maitrise et Plus	0	0	0	0	1	0	0	0	0	0	1
	Bac/Lic /Ir	0	0	2	1	22	3	10	0	0	0	38
	D6-A1	0	0	0	1	5	4	3	0	2	1	16
	10è/9è Ecofo-A3	0	0	0	0	1	0	1	0	0	0	0
	Autres	0	0	0	0	0	0	0	0	0	0	2
	Total	0	0	2	2	29	7	14	0	2	1	57
RUMONGE	Maitrise et Plus	0	0	0	0	1	0	0	0	0	0	1
	Bac/Lic /Ir	0	0	4	0	15	0	6	3	0	0	28
	D6-A1	0	0	1	1	0	2	0	0	1	1	5
	10è/9è Ecofo-A3	0	0	1	0	0	1	0	0	0	0	2
	Autres	0	0	0	1	0	0	2	0	0	1	4
	Total	0	0	6	2	16	3	8	3	1	1	40
RUTANA	Maitrise et Plus	0	0	0	0	0	0	0	0	0	0	0
	Bac/Lic /Ir	0	0	1	1	16	3	1	0	0	0	22

PROVINCE	Age	Moins de 25		25 -34		35 -44		45 -54		55 et plus		Total
		SEXE		SEXE		SEXE		SEXE		SEXE		SEXE
	Niveau	F	M	F	M	F	M	F	M	F	M	F+M
	D6-A1	0	0	0	2	6	3	6	1	0	0	18
	10è/9è Ecofo-A3	0	0	0	0	0	0	0	0	0	0	0
	Autres	0	0	0	0	3	0	2	2	0	0	5
	Total	0	0	1	3	25	6	9	1	0	0	45
RUYIGI	Maitrise et Plus	0	0	0	0	0	0	0	0	0	0	0
	Bac/Lic /Ir	0	0	2	0	17	1	11	2	0	0	33
	D6-A1	0	0	1	0	2	4	4	3	1	0	15
	10è/9è Ecofo-A3	0	0	0	0	0	0	0	0	0	0	0
	Autres	0	0	0	1	2	1	1	0	0	0	5
	Total	0	0	3	1	21	6	16	5	1	0	53

Source : Base de données du Ministère de l'Intérieur, du Développement Communautaire et de la Sécurité Publique

Tableau 9: Effectif du personnel au Ministère de la Justice dans les services déconcentrés par tranche d'âge, niveau d'étude, sexe et province au 31 décembre 2024

PROVINCE	Age	Moins de 25		25 -34		35 -44		45 -54		55 et plus		Total
		SEXE		SEXE		SEXE		SEXE		SEXE		SEXE
	Niveau	F	M	F	M	F	M	F	M	F	M	F+M
BUBANZA	Maitrise et Plus	0	0	0	0	0	2	0	0	0	0	2
	Bac/Lic /Ir	0	0	2	1	6	9	1	3	0	2	24
	D6-A1	0	0	0	0	8	3	18	14	0	3	46
	10è/9è Ecofo-A3	0	0	0	0	1	3	3	3	2	9	21
	Autres	0	0	0	0	2	3	0	7	0	9	21
	Total	0	0	2	1	17	20	22	27	2	23	114
BUJUMBURA	Maitrise et Plus	0	0	0	0	0	0	0	0	0	0	0
	Bac/Lic /Ir	0	0	0	1	22	10	4	13	0	0	50
	D6-A1	0	0	0	1	20	9	11	25	0	3	69
	10è/9è Ecofo-A3	0	0	0	0	4	1	6	2	1	0	14
	Autres	0	0	0	0	3	6	1	10	1	10	31
	Total	0	0	0	2	49	26	22	50	2	13	164
BURURI	Maitrise et Plus	0	0	0	0	0	1	0	0	0	0	1
	Bac/Lic /Ir	0	0	0	2	2	11	4	12	0	3	34
	D6-A1	0	0	1	4	8	4	16	10	0	6	49
	10è/9è Ecofo-A3	0	0	0	0	3	0	13	0	5	2	23
	Autres	0	0	0	8	1	5	0	8	0	1	23
	Total	0	0	1	14	14	21	33	30	5	12	130
CANKUZO	Maitrise et Plus	0	0	0	0	0	0	0	0	0	0	0
	Bac/Lic /Ir	0	0	0	1	0	4	0	4	0	0	9
	D6-A1	0	0	0	3	5	2	3	5	0	1	19
	10è/9è Ecofo-A3	0	0	0	0	0	4	5	2	1	2	14
	Autres	0	0	0	1	1	2	0	2	1	0	7
	Total	0	0	0	5	6	12	8	13	2	3	49
CIBITIKE	Maitrise et Plus	0	0	0	0	0	0	0	0	0	0	0
	Bac/Lic /Ir	0	0	0	0	0	5	2	10	0	0	17
	D6-A1	0	0	0	0	18	9	18	37	1	13	96
	10è/9è Ecofo-A3	0	0	0	0	0	0	1	4	0	1	6
	Autres	0	0	1	1	1	10	1	10	0	3	27
	Total	0	0	1	1	19	24	22	61	1	17	146
GITEGA	Maitrise et Plus	0	0	0	0	0	0	0	1	0	0	1
	Bac/Lic /Ir	0	0	0	0	15	9	6	21	4	6	61
	D6-A1	0	0	10	2	26	0	25	25	0	1	89
	10è/9è Ecofo-A3	0	0	1	0	1	12	15	3	4	0	36
	Autres	0	2	4	5	3	7	2	17	6	1	47
	Total	0	2	15	7	45	28	48	67	14	8	234
KARUSI	Maitrise et Plus	0	0	0	0	0	0	0	0	0	0	0

PROVINCE	Age Niveau	Moins de 25		25 -34		35 -44		45 -54		55 et plus		Total
		SEXE		SEXE		SEXE		SEXE		SEXE		SEXE
		F	M	F	M	F	M	F	M	F	M	F+M
	Bac/Lic /Ir	0	0	3	2	2	9	1	6	0	0	23
	D6-A1	0	0	3	7	3	5	4	6	0	1	29
	10è/9è Ecofo-A3	0	0	0	0	0	0	5	0	1	0	6
	Autres	0	0	2	1	0	2	3	8	1	2	19
	Total	0	0	8	10	5	16	13	20	2	3	77
	Total	0	0	8	10	5	16	13	20	2	3	77
KAYANZA	Maitrise et Plus	0	0	0	0	0	0	0	0	0	0	0
	Bac/Lic /Ir	0	1	0	1	6	12	1	6	0	1	28
	D6-A1	0	1	6	13	16	12	15	15	0	4	82
	10è/9è Ecofo-A3	0	0	0	0	2	0	3	2	1	0	8
	Autres	0	2	0	5	0	4	1	11	0	4	27
	Total	0	4	6	19	24	28	20	34	1	9	145
KIRUNDO	Maitrise et Plus	0	0	0	0	0	0	0	0	0	0	0
	Bac/Lic /Ir	0	0	2	2	2	5	0	3	0	2	16
	D6-A1	0	0	2	4	6	2	2	13	0	6	35
	10è/9è Ecofo-A3	0	0	0	1	1	0	8	2	6	1	19
	Autres	0	0	0	0	0	2	0	10	0	6	18
	Total	0	0	4	7	9	9	10	28	6	15	88
MAKAMBA	Maitrise et Plus	0	0	0	0	0	0	0	0	0	0	0
	Bac/Lic /Ir	0	0	1	2	4	12	1	8	1	0	29
	D6-A1	0	0	1	0	12	7	13	17	1	0	51
	10è/9è Ecofo-A3	0	0	1	0	3	1	5	2	3	1	16
	Autres	0	0	0	1	0	7	0	8	0	2	18
	Total	0	0	3	3	19	27	19	35	5	3	114
MAIRIE	Maitrise et Plus	0	0	0	0	5	6	6	10	0	2	29
	Bac/Lic /Ir	0	0	6	3	147	37	76	58	10	17	354
	D6-A1	0	2	23	4	101	9	84	17	5	4	249
	10è/9è Ecofo-A3	0	0	2	0	7	5	17	4	9	0	44
	Autres	1	1	2	4	3	17	2	15	4	9	58
	Total	1	3	33	11	263	74	185	104	28	32	734
MURAMVYA	Maitrise et Plus	0	0	0	0	0	0	0	0	0	0	0
	Bac/Lic /Ir	0	0	0	0	6	8	2	2	0	3	21
	D6-A1	0	0	1	1	7	4	10	4	0	6	33
	10è/9è Ecofo-A3	0	0	0	0	3	0	10	3	1	0	17
	Autres	0	0	0	0	0	8	2	8	0	1	19
	Total	0	0	1	1	16	20	24	17	1	10	90
MUYINGA	Maitrise et Plus	0	0	0	0	0	0	0	0	0	0	0
	Bac/Lic /Ir	0	0	2	4	2	8	1	3	0	0	20
	D6-A1	0	0	5	2	7	4	2	11	0	1	32
	10è/9è Ecofo-A3	0	0	0	0	0	0	1	0	1	0	2
	Autres	0	0	0	1	0	4	2	2	1	3	13
	Total	0	0	7	7	9	16	6	16	2	4	67
MWARO	Maitrise et Plus	0	0	0	0	0	0	0	0	0	0	0
	Bac/Lic /Ir	0	0	1	0	5	3	1	6	1	1	18
	D6-A1	0	1	0	2	0	10	7	11	1	1	33
	10è/9è Ecofo-A3	0	0	0	1	0	0	18	5	2	2	28
	Autres	0	0	0	2	0	3	3	1	2	4	15
	Total	0	1	1	5	5	16	29	23	6	8	94
NGOZI	Maitrise et Plus	0	0	0	0	0	0	0	3	0	0	3
	Bac/Lic /Ir	0	0	1	0	14	17	9	15	2	2	60
	D6-A1	0	1	6	6	16	9	15	12	2	7	74
	10è/9è Ecofo-A3	0	0	0	5	0	1	2	3	2	3	16
	Autres	0	0	2	1	1	8	0	7	0	4	23
	Total	0	1	9	12	31	35	26	40	6	16	176
RUMONGE	Maitrise et Plus	0	0	0	0	0	2	0	0	0	0	2
	Bac/Lic /Ir	0	0	0	0	3	14	1	6	0	1	25
	D6-A1	0	0	2	0	12	2	2	8	2	3	31

PROVINCE	Age Niveau	Moins de 25		25 -34		35 -44		45 -54		55 et plus		Total
		SEXE		SEXE		SEXE		SEXE		SEXE		SEXE
		F	M	F	M	F	M	F	M	F	M	F+M
	10è/9è Ecofo-A3	0	0	0	0	7	0	2	2	0	5	16
	Autres	0	0	1	3	1	2	1	2	1	6	17
	Total	0	0	3	3	23	20	6	18	3	15	91
RUTANA	Maitrise et Plus	0	0	0	0	0	0	0	0	0	0	0
	Bac/Lic /Ir	0	0	0	0	2	7	0	3	0	0	12
	D6-A1	0	0	3	1	5	5	6	15	0	0	35
	10è/9è Ecofo-A3	0	0	0	3	0	1	5	4	2	1	16
	Autres	0	0	0	1	0	0	0	8	1	3	13
	Total	0	0	3	5	7	13	11	30	3	4	76
RUYIGI	Maitrise et Plus	0	0	0	0	0	0	0	0	0	0	0
	Bac/Lic /Ir	0	0	0	0	0	7	0	3	0	3	13
	D6-A1	0	0	1	1	16	13	5	7	0	1	44
	10è/9è Ecofo-A3	0	0	1	0	4	1	0	5	1	0	12
	Autres	0	0	0	0	2	1	0	6	0	0	9
	Total	0	0	2	1	22	22	5	21	1	4	78

Source : Base de données du Ministère de la Justice

Tableau 10: Effectif du personnel au Ministère de la Santé Publique et de la Lutte contre le Sida dans les services déconcentrés par tranche d'âge, niveau d'étude, sexe et par bureau provincial sanitaire (BPS) au 31 décembre 2024

BPS	Tranche d'âge	Moins de 25		25-34		35-44		45-54		55 et plus		Total
		SEXE		SEXE		SEXE		SEXE		SEXE		SEXE
		F	M	F	M	F	M	F	M	F	M	F+M
Gitega	Maitrise et Plus	0	0	6	0	0	0	0	0	0	0	6
	Bac/Lic /Ir	0	0	16	2	15	12	7	3	0	1	56
	D6-A1	0	0	1	0	96	42	32	20	2	6	199
	10è/9è Ecofo-A3	0	0	1	0	33	4	33	6	3	0	80
	Autres	0	0	0	1	1	1	6	8	5	0	22
	Total	0	0	24	3	145	59	78	37	10	7	363
Bubanza	Maitrise et Plus	0	0	0	0	0	0	0	0	0	0	0
	Bac/Lic /Ir	0	0	1	4	13	21	6	6	0	2	63
	D6-A1	0	1	7	6	57	44	14	18	3	5	155
	10è/9è Ecofo-A3	0	0	1	0	128	24	24	7	7	5	196
	Autres	0	1	1	0	21	7	32	29	6	6	103
	Total	0	2	10	10	219	96	76	60	16	18	507
Bujumbura Mairie	Maitrise et Plus	0	0	0	0	0	0	0	1	0	0	1
	Bac/Lic /Ir	1	1	39	9	41	26	9	8	2	0	136
	D6-A1	0	3	50	18	101	10	52	9	15	6	264
	10è/9è Ecofo-A3	0	0	1	3	102	7	46	1	10	2	172
	Autres	1	5	5	11	7	19	14	14	6	4	86
	Total	2	9	95	41	251	62	121	33	33	12	659
Bujumbura	Maitrise et Plus	0	0	0	0	0	0	0	0	0	0	0
	Bac/Lic /Ir	0	0	2	6	4	41	4	19	1	0	77
	D6-A1	0	0	8	12	36	103	20	33	3	13	228
	10è/9è Ecofo-A3	0	0	0	0	57	118	18	38	1	6	238
	Autres	0	0	0	5	6	33	16	48	6	25	139
	Total	0	0	10	23	103	295	58	138	11	44	682
Bururi	Maitrise et Plus	0	0	0	0	0	0	0	0	0	0	0
	Bac/Lic /Ir	0	0	0	2	3	29	1	10	0	1	46
	D6-A1	0	0	14	12	20	29	8	14	4	9	110
	10è/9è Ecofo-A3	0	0	0	0	78	39	45	15	8	4	189
	Autres	0	0	3	5	2	10	20	17	4	12	73
	Total	0	0	17	19	103	107	74	56	16	26	418

BPS		Tranche d'âge		Moins de 25		25-34		35-44		45-54		55 et plus		Total
				SEXE		SEXE		SEXE		SEXE		SEXE		SEXE
				F	M	F	M	F	M	F	M	F	M	F+M
Cankuzo	Maitrise et Plus	0	0	0	0	0	0	0	0	0	0	0	0	0
	Bac/Lic /Ir	0	0	0	1	2	13	0	2	0	0	0	0	18
	D6-A1	1	0	9	31	14	53	1	4	0	7	0	7	120
	10è/9è Ecofo-A3	0	0	0	0	8	27	5	6	3	2	0	2	51
	Autres	0	0	3	0	19	5	7	9	1	9	0	9	53
	Total	0	0	12	32	43	98	13	21	4	18	0	18	241
Cibitoke	Maitrise et Plus	0	0	0	0	0	0	0	0	0	0	0	0	0
	Bac/Lic /Ir	0	0	3	12	10	36	9	11	0	0	0	0	81
	D6-A1	0	0	10	18	26	49	20	42	3	3	0	3	171
	10è/9è Ecofo-A3	0	0	0	1	78	49	33	27	1	3	0	3	192
	Autres	1	1	1	2	21	20	19	32	7	17	0	17	121
	Total	1	1	14	33	135	154	81	112	11	23	0	23	565
Karusi	Maitrise et Plus	0	0	0	0	0	0	0	1	0	0	0	0	1
	Bac/Lic /Ir	0	0	1	3	2	10	2	6	0	0	0	0	22
	D6-A1	0	1	9	20	16	54	5	17	1	0	0	0	123
	10è/9è Ecofo-A3	0	0	3	1	21	25	16	16	2	1	0	1	85
	Autres	0	0	0	3	4	2	5	6	3	1	0	1	24
	Total	0	1	13	27	43	91	28	46	7	2	0	2	258
Kayanza	Maitrise et Plus	0	0	0	0	0	0	0	0	0	0	0	0	0
	Bac/Lic /Ir	1	0	5	4	12	24	7	12	0	1	0	1	66
	D6-A1	2	0	11	5	40	42	11	14	5	9	0	9	139
	10è/9è Ecofo-A3	0	0	3	0	68	19	40	14	6	5	0	5	155
	Autres	0	0	5	3	6	9	12	12	12	7	0	7	66
	Total	3	0	24	12	126	94	70	52	23	22	0	22	426
Kirundo	Maitrise et Plus	0	0	0	0	0	0	0	0	0	0	0	0	0
	Bac/Lic /Ir	0	0	4	3	7	17	0	11	0	0	0	0	42
	D6-A1	0	0	17	21	26	61	10	17	2	4	0	4	158
	10è/9è Ecofo-A3	0	0	1	0	24	34	25	21	3	1	0	1	109
	Autres	0	0	0	0	7	3	6	13	2	5	0	5	36
	Total	0	0	22	24	64	115	31	62	7	10	0	10	335
Makamba	Maitrise et Plus	0	0	0	0	0	0	0	0	0	0	0	0	0
	Bac/Lic /Ir	0	0	1	4	4	15	0	6	1	1	0	1	32
	D6-A1	1	0	21	18	46	67	16	20	2	11	0	11	200
	10è/9è Ecofo-A3	0	0	2	2	112	41	31	23	7	6	0	6	214
	Autres	0	0	0	0	1	7	1	4	2	2	0	2	17
	Total	1	0	24	24	163	130	48	53	12	20	0	20	475
Muramvya	Maitrise et Plus	0	0	0	0	0	0	0	0	0	0	0	0	0
	Bac/Lic /Ir	0	0	3	10	4	32	0	11	0	0	0	0	60
	D6-A1	0	0	16	13	41	48	12	16	4	6	0	6	156
	10è/9è Ecofo-A3	0	0	0	1	37	12	27	7	6	0	0	0	90
	Autres	0	0	3	7	12	12	16	17	2	10	0	10	79
	Total	0	0	22	31	94	104	55	51	12	16	0	16	385
Muyinga	Maitrise et Plus	0	0	0	0	0	0	0	0	0	0	0	0	0
	Bac/Lic /Ir	0	0	4	2	3	15	0	5	0	1	0	1	30
	D6-A1	0	0	18	17	118	101	42	48	2	10	0	10	356
	10è/9è Ecofo-A3	0	0	5	3	5	13	5	11	4	4	0	4	50
	Autres	0	0	2	1	3	3	5	2	2	2	0	2	20
	Total	0	0	29	23	129	132	52	66	8	17	0	17	456
Mwaro	Maitrise et Plus	0	0	0	0	0	0	0	0	0	0	0	0	0
	Bac/Lic /Ir	0	0	1	2	9	17	5	13	0	3	0	3	50
	D6-A1	0	0	8	10	25	27	8	11	1	12	0	12	102
	10è/9è Ecofo-A3	0	0	0	0	45	11	17	10	4	2	0	2	89
	Autres	0	0	2	5	11	33	12	24	4	14	0	14	105
	Total	0	0	11	17	81	88	42	58	9	31	0	31	337
Ngozi	Maitrise et Plus	0	0	0	0	0	0	0	0	0	0	0	0	0
	Bac/Lic /Ir	0	0	0	0	2	5	14	27	2	1	0	1	51

Tranche d'âge		Moins de 25		25-34		35-44		45-54		55 et plus		Total
		SEXE		SEXE		SEXE		SEXE		SEXE		SEXE
		F	M	F	M	F	M	F	M	F	M	F+M
BPS	D6-A1	0	0	2	3	6	3	46	35	8	9	112
	10è/9è Ecofo-A3	0	0	0	0	9	2	40	17	7	3	78
	Autres	0	0	0	0	0	1	7	20	4	11	43
	Total	0	0	2	3	11	11	107	99	21	24	278
Rumonge	Maitrise et Plus	0	0	0	0	0	0	0	0	0	0	0
	Bac/Lic /Ir	0	0	3	2	5	31	3	1	0	0	45
	D6-A1	0	0	6	15	29	32	7	13	1	7	110
	10è/9è Ecofo-A3	0	0	2	0	99	59	15	26	2	1	204
	Autres	0	0	1	1	4	8	4	2	2	7	29
	Total	0	0	12	18	137	130	29	42	5	15	388
Rutana	Maitrise et Plus	0	0	0	0	0	0	0	0	0	0	0
	Bac/Lic /Ir	0	0	0	5	4	24	1	6	0	0	30
	D6-A1	0	0	11	22	16	36	4	13	3	12	117
	10è/9è Ecofo-A3	0	0	0	0	65	62	25	26	5	5	188
	Autres	1	0	0	0	16	7	6	19	3	16	68
	Total	1	0	11	27	101	129	36	74	11	33	423
Ruyigi	Maitrise et Plus	0	0	0	0	0	0	0	0	0	0	0
	Bac/Lic /Ir	0	0	5	3	8	35	3	9	0	3	66
	D6-A1	0	0	22	35	32	53	4	13	3	8	180
	10è/9è Ecofo-A3	0	0	0	0	33	26	23	20	6	3	111
	Autres	0	0	2	1	12	13	23	28	9	14	102
	Total	0	0	29	39	85	127	53	70	18	28	449

Source : Base de données du Ministère de la Santé Publique et de la Lutte contre le Sida

Tableau 11: Effectif du personnel au Ministère de l'Environnement, de l'Agriculture et de l'Elevage dans les services déconcentrés par tranche d'âge, niveau d'étude et province au 31 décembre 2024

PROVINCE	Age Niveau	Moins de 25		25 -34		35 -44		45 -54		55 et plus		Total
		SEXE		SEXE		SEXE		SEXE		SEXE		SEXE
		F	M	F	M	F	M	F	M	F	M	F+M
BUBANZA	Maitrise et Plus	0	0	0	0	0	0	0	0	0	0	0
	Bac/Lic /Ir	0	0	0	1	1	1	1	1	1	1	4
	D6-A1	0	0	0	2	3	15	1	7	1	1	29
	10è/9è Ecofo-A3	0	0	0	11	3	30	1	39	1	21	105
	Autres	0	0	0	0	0	0	0	0	0	0	0
	Total	0	0	0	14	6	46	2	47	0	23	138
BUJUMBURA	Maitrise et Plus	0	0	0	0	0	0	0	0	0	0	0
	Bac/Lic /Ir	0	0	0	0	3	0	4	0	1	0	8
	D6-A1	0	0	4	16	10	9	14	2	4	1	60
	10è/9è Ecofo-A3	0	0	5	2	9	1	18	3	9	1	48
	Autres	0	0	4	1	13	4	45	1	31	1	111
	Total	0	0	13	19	41	19	81	6	45	3	227
BURURI	Maitrise et Plus	0	0	0	0	0	0	0	0	0	0	0
	Bac/Lic /Ir	0	0	0	0	0	0	0	0	0	0	0
	D6-A1	0	0	0	6	2	12	2	13	2	0	35
	10è/9è Ecofo-A3	0	0	0	1	1	9	2	38	4	0	55
	Autres	0	0	0	9	1	41	3	23	0	0	77
	Total	0	0	0	16	4	62	7	74	6	0	167
CANKUZO	Maitrise et Plus	0	0	0	0	0	0	0	0	0	1	1
	Bac/Lic /Ir	0	0	2	1	0	1	0	0	0	0	4
	D6-A1	0	0	1	3	1	5	2	4	0	16	32
	10è/9è Ecofo-A3	0	0	1	4	0	0	1	0	0	0	6
	Autres	0	0	1	6	5	26	4	35	1	10	0
	Total	0	0	5	14	6	32	7	39	1	27	131
CIBITIKE	Maitrise et Plus	0	0	0	1	0	0	0	0	0	0	1
	Bac/Lic /Ir	0	0	0	0	0	0	0	2	0	0	2
	D6-A1	0	0	0	8	4	13	1	7	1	5	39
	10è/9è Ecofo-A3	0	0	2	4	4	37	4	74	0	17	142

PROVINCE	Age	Moins de 25		25 -34		35 -44		45 -54		55 et plus		Total
		SEXE		SEXE		SEXE		SEXE		SEXE		SEXE
	Niveau	F	M	F	M	F	M	F	M	F	M	F+M
	Autres	0	0	0	0			0				0
	Total	0	0	2	13	8	50	5	83	1	22	184
GITE GA	Maitrise et Plus	0	0	0	0	0	0	0	0	0	0	0
	Bac/Lic /Ir	0	0	0	0	1	3	0	3	0	0	7
	D6-A1	0	0	1	1	7	22	2	16	1	18	68
	10è/9è Ecofo-A3	1	0	3	10	1	6	0	0	1	0	22
	Autres	0	0	1	6	7	45	7	101	3	61	231
	Total	1	0	5	17	16	76	9	120	5	79	328
KARUSI	Maitrise et Plus	0	0	0	0	0	0	0	0	0	0	0
	Bac/Lic /Ir	0	0	0	0	0	2	0	1	0	1	3
	D6-A1	0	0	0	0	0	0	0	1	0	0	1
	10è/9è Ecofo-A3	0	0	4	8	1	11	4	7	1	1	37
	Autres	0	0	7	13	6	43	4	79	0	8	160
	Total	0	0	11	21	7	56	8	88	1	10	201
KAYANZA	Maitrise et Plus	0	0	0	0	0	0	0	0	0	0	0
	Bac/Lic /Ir	0	0	0	0	0	3	0	5	0	0	8
	D6-A1	0	0	1	6	7	34	3	9	3	7	70
	10è/9è Ecofo-A3	0	2	5	10	2	15	3	9	1	3	50
	Autres	0	0	1	2	3	50	14	111	0	37	218
	Total	0	2	7	18	12	102	20	134	4	47	346
KIRUNDO	Maitrise et Plus	0	0	0	0	0	0	0	0	0	0	0
	Bac/Lic /Ir	0	0	0	1	0	4	0	1	0	0	6
	D6-A1	0	0	0	0	0	0	0	0	0	0	0
	10è/9è Ecofo-A3	0	0	1	11	6	25	1	9	2	7	62
	Autres	0	0	0	4	7	76	3	100	0	11	201
	Total	0	0	1	16	13	105	4	110	2	18	269
MAKAMBA	Maitrise et Plus	0	0	0	0	0	1	0	0	0	0	1
	Bac/Lic /Ir	0	0	0	0	1	2	1	1	0	1	6
	D6-A1	0	0	1	2	6	25	1	3	0	2	40
	10è/9è Ecofo-A3	0	0	0	0	0	0	0	0	0	0	0
	Autres	0	0	0	13	2	24	2	21	1	17	90
	Total	0	0	1	15	9	52	4	25	1	20	136
MURAMVYA	Maitrise et Plus	0	0	0	0	0	0	0	1	0	0	1
	Bac/Lic /Ir	0	0	0	0	0	2	0	2	0	2	6
	D6-A1	0	0	0	1	2	5	0	3	0	5	16
	10è/9è Ecofo-A3	0	0	0	0	0	8	0	3	0	9	20
	Autres	0	0	3	2	3	21	4	47	0	17	97
	Total	0	0	3	3	5	36	4	56	0	33	140
MUYINGA	Maitrise et Plus	0	0	0	0	0	0	0	0	0	0	0
	Bac/Lic /Ir	0	0	0	1	0	2	0	1	0	2	6
	D6-A1	0	0	2	2	3	16	0	7	0	1	31
	10è/9è Ecofo-A3	1	0	3	7	3	22	2	12	1	2	53
	Autres	0	1	1	2	6	67	1	82	0	13	173
	Total	1	1	6	12	12	107	3	102	1	18	263
MWARO	Maitrise et Plus	0	0	0	0	0	0	0	0	0	0	0
	Bac/Lic /Ir	0	0	0	1	0	5	0	1	0	0	7
	D6-A1	0	0	0	2	4	15	1	1	0	1	24
	10è/9è Ecofo-A3	0	0	0	0	0	40	1	13	1	13	68
	Autres	0	0	1	9	0	8	0	60	0	14	92
	Total	0	0	1	12	4	68	2	75	1	28	191
NGOZI	Maitrise et Plus	0	0	0	0	0	0	0	0	0	0	0
	Bac/Lic /Ir	0	0	0	0	0	2	0	1	0	0	3
	D6-A1	0	0	5	8	5	26	2	5	1	1	53
	10è/9è Ecofo-A3	0	0	1	3	4	13	5	14	2	6	48
	Autres	0	0	3	14	59	9	150	2	28	28	265
	Total	0	0	6	14	23	100	16	170	5	35	369
RUMONGE	Maitrise et Plus	0	0	0	0	0	0	0	1	0	0	1
	Bac/Lic /Ir	0	0	0	0	0	1	0	4	0	0	5
	D6-A1	0	0	1	5	1	12	0	5	0	1	25
	10è/9è Ecofo-A3	0	0	0	0	3	8	9	17	0	6	43

PROVINCE	Age	Moins de 25		25 -34		35 -44		45 -54		55 et plus		Total
		SEXE		SEXE		SEXE		SEXE		SEXE		SEXE
	Niveau	F	M	F	M	F	M	F	M	F	M	F+M
	Autres	0	0	0	3	4	30	4	51	1	8	101
	Total	0	0	1	8	8	51	13	78	2	15	176
RUTANA	Maitrise et Plus	0	0	0	0	0	0	0	0	0	0	0
	Bac/Lic /Ir	0	0	0	0	0	0	1	0	0	0	1
	D6-A1	0	0	0	5	6	6	3	11	0	11	42
	10è/9è Ecofo-A3	0	2	0	0	0	0	2	2	0	11	17
	Autres	0	0	0	0	3	35	2	91	1	19	151
	Total	0	2	0	5	9	42	7	104	1	41	212
RUYIGI	Maitrise et Plus	0	0	0	0	0	0	0	0	0	0	0
	Bac/Lic /Ir	0	0	1	0	1	0	2	0	1	0	5
	D6-A1	0	0	7	0	6	3	8	3	6	0	33
	10è/9è Ecofo-A3	0	0	6	1	1	0	5	2	13	0	28
	Autres	0	0	5	2	48	4	97	3	17	0	176
	Total	0	0	19	3	56	7	112	8	37	0	242

Source : Ministère de l'Environnement, de l'Agriculture et de l'Elevage

Tableau 12: Effectif du personnel au Ministère de la Solidarité Nationale, des Affaires Sociales, des Droits de la Personne Humaine et du Genre dans les services déconcentrés par tranche d'âge, niveau d'études, sexe et province au 31 décembre 2024

PROVINCE	Age	Moins de 25		25 -34		35 -44		45 -54		55 et plus		Total
		SEXE		SEXE		SEXE		SEXE		SEXE		SEXE
	Niveau	F	M	F	M	F	M	F	M	F	M	F+M
BUBANZA	Maitrise et Plus	0	0	0	0	0	0	0	0	0	0	0
	Bac/Lic /Ir	0	0	0	0	2	1	0	0	0	0	3
	D6-A1	0	0	0	0	3	3	0	0	0	0	6
	10è/9è Ecofo-A3	0	0	0	0	0	0	0	0	0	0	0
	Autres	0	0	0	0	0	0	0	0	0	0	0
	Total	0	0	0	0	5	4	0	0	0	0	9
BUJUMBURA	Maitrise et Plus	0	0	0	0	0	0	0	0	0	0	0
	Bac/Lic /Ir	0	0	1	0	1	1	0	0	0	0	3
	D6-A1	0	0	0	0	4	1	0	4	0	0	9
	10è/9è Ecofo-A3	0	0	0	0	0	0	0	0	0	0	0
	Autres	0	0	0	0	0	0	0	0	0	0	0
	Total	0	0	1	0	5	2	0	4	0	0	12
BURURI	Maitrise et Plus	0	0	0	0	0	0	0	0	0	0	0
	Bac/Lic /Ir	0	0	0	0	0	0	0	2	0	0	2
	D6-A1	0	0	0	0	2	4	0	0	0	0	6
	10è/9è Ecofo-A3	0	0	0	0	0	0	0	0	0	0	0
	Autres	0	0	0	0	0	0	0	0	0	2	2
	Total	0	0	0	0	2	4	0	2	0	2	10
CANKUZO	Maitrise et Plus	0	0	0	0	0	0	0	0	0	0	0
	Bac/Lic /Ir	0	0	0	0	1	1	0	0	0	1	3
	D6-A1	0	0	0	0	0	1	1	0	1	0	3
	10è/9è Ecofo-A3	0	0	0	0	0	0	0	0	0	1	1
	Autres	0	0	0	0	0	0	0	0	1	2	3
	Total	0	0	0	0	1	2	1	0	2	4	10
CIBITIKE	Maitrise et Plus	0	0	0	0	0	0	0	0	0	0	0
	Bac/Lic /Ir	0	0	0	1	1	0	0	0	0	0	2
	D6-A1	0	0	0	0	0	2	2	3	0	0	7
	10è/9è Ecofo-A3	0	0	0	0	0	0	0	0	0	0	0
	Autres	0	0	0	0	0	1	0	1	0	0	2
	Total	0	0	0	1	1	3	2	4	0	0	11
GITEGA	Maitrise et Plus	0	0	0	0	0	0	0	0	0	0	0
	Bac/Lic /Ir	0	0	0	0	1	1	1	0	0	0	3
	D6-A1	0	0	0	0	2	2	3	0	0	0	7
	10è/9è Ecofo-A3	0	0	0	0	0	0	1	0	4	0	5

PROVINCE	Age	Moins de 25		25 -34		35 -44		45 -54		55 et plus		Total
		SEXE		SEXE		SEXE		SEXE		SEXE		SEXE
	Niveau	F	M	F	M	F	M	F	M	F	M	F+M
	Autres	0	0	0	0	0	0	0	0	0	0	0
	Total	0	0	0	0	3	4	4	4	0	0	15
KARUSI	Maitrise et Plus	0	0	0	0	0	0	0	0	0	0	0
	Bac/Lic /Ir	0	0	0	0	1	0	0	1	0	1	3
	D6-A1	0	0	1	0	5	0	1	0	0	0	7
	10è/9è Ecofo-A3	0	0	0	0	0	0	0	0	0	0	0
	Autres	0	0	0	0	0	1	0	0	0	0	1
	Total	0	0	1	0	6	1	1	1	0	1	0
KAYANZA	Maitrise et Plus	0	0	0	0	0	0	0	0	0	0	0
	Bac/Lic /Ir	0	0	0	2	0	0	1	1	0	0	4
	D6-A1	0	0	2	1	2	1	2	0	0	0	8
	10è/9è Ecofo-A3	0	0	0	0	0	0	0	0	0	0	0
	Autres	0	0	0	0	0	0	0	0	0	0	0
	Total	0	0	2	3	2	1	3	1	0	0	0
KIRUNDO	Maitrise et Plus	0	0	0	0	0	0	0	0	0	0	0
	Bac/Lic /Ir	0	0	0	1	0	1	0	0	0	0	2
	D6-A1	0	0	0	0	2	0	0	3	0	0	5
	10è/9è Ecofo-A3	0	0	0	0	1	0	0	0	0	0	1
	Autres	0	0	0	0	0	1	0	0	0	0	1
	Total	0	0	0	1	3	2	0	3	0	0	0
MAKAMBA	Maitrise et Plus	0	0	0	0	0	0	0	0	0	0	0
	Bac/Lic /Ir	0	0	0	0	0	1	1	1	0	0	3
	D6-A1	0	0	1	0	1	3	0	1	0	0	6
	10è/9è Ecofo-A3	0	0	0	0	0	0	0	0	0	0	0
	Autres	0	0	0	0	0	0	0	1	0	0	1
	Total	0	0	1	0	1	4	1	3	0	0	0
MURAMVYA	Maitrise et Plus	0	0	0	0	0	0	0	0	0	0	0
	Bac/Lic /Ir	0	0	0	0	0	0	0	2	0	0	2
	D6-A1	0	0	0	0	1	1	3	1	0	0	6
	10è/9è Ecofo-A3	0	0	0	0	0	0	0	0	0	0	0
	Autres	0	0	0	0	0	1	0	0	0	0	1
	Total	0	0	0	0	1	2	3	3	0	0	0
MUYINGA	Maitrise et Plus	0	0	0	0	0	0	0	0	0	0	0
	Bac/Lic /Ir	0	0	0	0	2	0	1	0	0	0	3
	D6-A1	0	0	0	0	2	2	0	1	0	0	5
	10è/9è Ecofo-A3	0	0	0	0	0	0	0	1	1	0	2
	Autres	0	0	0	0	0	1	0	1	0	0	2
	Total	0	0	0	0	4	3	1	3	1	0	0
MWARO	Maitrise et Plus	0	0	0	0	0	0	0	0	0	0	0
	Bac/Lic /Ir	0	0	0	1	0	2	0	0	0	0	3
	D6-A1	0	0	0	0	4	1	0	1	0	0	6
	10è/9è Ecofo-A3	0	0	0	0	0	0	0	0	0	0	0
	Autres	0	0	0	0	0	0	0	0	0	0	0
	Total	0	0	0	1	4	3	0	1	0	0	0
NGOZI	Maitrise et Plus	0	0	0	0	0	0	0	0	0	1	1
	Bac/Lic /Ir	0	0	0	0	1	0	2	0	0	0	3
	D6-A1	0	0	1	0	6	1	0	1	0	0	9
	10è/9è Ecofo-A3	0	0	0	0	0	0	0	1	0	0	1
	Autres	0	0	0	0	0	0	0	1	0	0	1
	Total	0	0	1	0	7	1	2	3	0	1	0
RUMONGE	Maitrise et Plus	0	0	0	0	0	0	0	0	0	0	0
	Bac/Lic /Ir	0	0	0	0	1	1	0	0	0	0	2
	D6-A1	0	0	2	0	0	2	1	0	0	0	5
	10è/9è Ecofo-A3	0	0	0	0	0	0	0	0	0	0	0
	Autres	0	0	0	0	0	0	0	1	0	0	1
	Total	0	0	2	0	1	3	1	1	0	0	0
RUTANA	Maitrise et Plus	0	0	0	0	0	0	0	0	0	0	0
	Bac/Lic /Ir	0	0	0	1	1	0	0	1	0	0	3
	D6-A1	0	0	0	0	0	2	1	2	1	0	6

PROVINCE	Age	Moins de 25		25 -34		35 -44		45 -54		55 et plus		Total	
		SEXE		SEXE		SEXE		SEXE		SEXE		SEXE	
	Niveau	F	M	F	M	F	M	F	M	F	M	F+M	
	10è/9è Ecofo-A3	0	0	0	0	0	0	0	0	0	0	0	
	Autres	0	0	0	0	0	0	1	0	0	0	1	
	Total	0	0	0	1	1	2	3	1	0	0	10	
	RUYIGI	Maitrise et Plus	0	0	0	0	0	0	0	0	0	0	0
		Bac/Lic /Ir	0	0	0	1	0	1	0	0	0	0	2
D6-A1		0	0	2	0	2	0	1	2	1	1	9	
10è/9è Ecofo-A3		0	0	0	0	0	0	0	0	0	0	0	
Autres		0	0	0	0	0	0	0	2	0	0	2	
Total	0	0	2	1	2	1	1	4	1	1	13		

Source : Base de données du Ministère de la Solidarité Nationale

Tableau 13: Effectif du personnel du Service extérieur du Ministère de la Communauté des Affaires Etrangères et de la Coopération au Développement dans les services extérieurs par tranche d'âge, niveau d'étude et sexe au 31 décembre 2024

AGE	Moins de 25		25-34		35-44		45-54		55 et Plus		TOTAL
	Sexe		Sexe		Sexe		Sexe		Sexe		Sexe
	F	M	F	M	F	M	F	M	F	M	F+M
Maitrise et Plus	0	0	0	1	6	3	1	11	2	3	27
Bac/Lic /Ir	1	0	2	11	12	15	16	27	2	16	102
D6-A1	0	1	8	6	7	16	2	16	1	6	63
10è/9è Ecofo-A3	0	0	1	2	2	6	2	9	1	2	25
Autres	1	2	4	4	4	14	3	11	0	10	53
Total	2	3	15	24	31	54	24	74	6	37	270

Source : Ordre de bataille du Ministère des Affaires Etrangères et de la Coopération au Développement

II.4. Personnel de l'Administration Personnalisée

Tableau 14: Effectif du personnel au Ministère de la Fonction Publique du Travail et de l'Emploi dans les services personnalisés par tranche d'âge, niveau d'étude, sexe et par institution au 31 décembre 2024

INSTITUTION	Age	Moins de 25		25 -34		35 -44		45 -54		55 et plus		Total
		Sexe		Sexe		Sexe		Sexe		Sexe		Sexe
	Niveau	F	M	F	M	F	M	F	M	F	M	F+M
SERAP	Maitrise Et Plus	0	0	0	0	0	0	0	0	0	0	0
	Bac/Licence /Ir	0	0	0	0	1	1	0	4	0	0	6
	D6-A1	0	0	1	0	0	0	0	0	0	0	1
	10è/9è Ecofo-A3	0	0	0	0	0	0	0	0	0	0	0
	Autres	0	0	0	0	0	0	0	1	0	1	2
	Total	0	0	1	0	1	1	0	5	0	1	9
ENA	Maitrise Et Plus	0	0	2	2	1	11	2	12	0	1	31
	Bac/Licence /Ir	0	0	3	2	8	3	2	3	2	1	24
	D6-A1	0	0	2	0	3	0	0	1	0	0	6
	10è/9è Ecofo-A3	0	0	0	0	2	3	0	0	0	0	5
	Autres	0	0	0	0	0	0	0	5	0	3	8
	Total	0	0	7	4	14	17	4	21	2	5	74
OBEM	Maitrise Et Plus	0	0	0	0	0	0	0	0	0	0	0
	Bac/Licence /Ir	0	0	2	1	3	2	4	3	0	0	15
	D6-A1	0	0	0	1	2	0	1	0	1	0	5
	10è/9è Ecofo-A3	0	0	0	1	0	1	0	1	0	1	4
	Autres	0	0	0	0	0	0	0	0	0	0	0
	Total	0	0	2	3	5	3	5	4	1	1	24
ISGE	Maitrise Et Plus	0	0	1	0	0	2	0	0	0	0	3
	Bac/Licence /Ir	0	0	1	1	2	3	0	3	0	0	10

INSTITUTION	Age Niveau	Moins de 25		25 -34		35 -44		45 -54		55 et plus		Total
		Sexe		Sexe		Sexe		Sexe		Sexe		Sexe
		F	M	F	M	F	M	F	M	F	M	F+M
	D6-A1	0	0	3	1	9	1	0	3	0	0	17
	10è/9è Ecofo-A3	0	0	0	0	0	0	0	2	0	0	2
	Autres	0	0	0	0	0	1	1	2	0	1	5
	Total	0	0	5	2	11	7	1	10	0	1	37
	CNDS	Maitrise Et Plus	0	0	0	0	0	0	0	2	0	0
Bac/Licence /Ir		0	0	0	0	1	3	0	1	0	0	5
D6-A1		0	0	0	0	0	1	1	0	0	0	2
10è/9èecofo-A3		0	0	0	0	1	0	0	0	0	0	1
Autres		0	0	0	0	0	2	0	1	0	1	4
Total		0	0	0	0	2	6	1	3	0	1	13

Source : Base de données du MFPTÉ

Tableau 15: Effectif du Personnel au Ministère de l'Éducation Nationale et de la Recherche Scientifique dans les institutions personnalisées par tranche d'âge, niveau d'étude et sexe au 31 décembre 2024

INSTUTIONS	AGE NIVEAU	Moins de 25		25 -34		35 -44		45-54		55 et plus		TOTAL
		SEXE		SEXE		SEXE		SEXE		SEXE		SEXE
		F	M	F	M	F	M	F	M	F	M	F+M
ENS	Maitrise Et Plus	0	0	0	6	4	40	5	35	3	6	99
	Bac/Licence	0	0	1	5	8	27	3	16	1	2	63
	D6-A1	0	0	7	5	22	16	16	4	1	0	71
	10è/9è Ecofo-A3	0	0	1	1	6	4	8	3	0	1	24
	Autres	0	0	7	7	17	13	9	8	1	12	74
	Total	0	0	16	24	57	100	41	66	6	21	331
UB	Maitrise Et Plus	0	0	6	25	14	118	23	130	19	126	461
	Bac/Licence	0	0	2	9	15	31	8	13	5	12	95
	D6-A1	0	0	20	18	81	29	42	37	16	24	267
	10è/9è Ecofo-A3	1	1	27	56	99	207	98	159	36	107	791
	Autres	0	0	0	0	1	0	1	1	9	2	14
	Total	1	1	55	108	210	385	172	340	85	271	1628
Centre Hôpitalo Universitaire de Kamenge (CHUK)	Maitrise et Plus	0	0	0	0	5	11	8	18	1	16	59
	Bac/Lic /Ir	0	0	0		2	12	2	1	1		18
	D6-A1	0	0	14	6	130	25	83	12	61	21	352
	10è/9è Ecofo-A3	0	0	3	3	25	22	25	39	53	43	213
	Autres	0	0	0	0	0	0	0	0	0	0	0
	Total	0	0	17	9	162	70	118	70	116	80	642
RPP	Maitrise et Plus	0	0	0	0	0	0	0	0	0	0	0
	Bac/Lic /Ir	0	0	0	1	1	0	0	2	2	0	6

INSTUTIONS	AGE NIVEAU	Moins de 25		25 -34		35 -44		45-54		55 et plus		TOTAL
		SEXE		SEXE		SEXE		SEXE		SEXE		SEXE
		F	M	F	M	F	M	F	M	F	M	F+M
	D6-A1	0	0	6	4	5	3	1	3	1	2	25
	10è/9è Ecofo-A3	0	0	0	1	0	1	0	4	2	8	16
	Autres	0	2	1	5	0	6	1	2	0	2	19
	Total	0	2	7	11	6	10	2	11	5	12	66

Source : Base de données du Ministère de l'Education Nationale et de la Recherche Scientifique

Tableau 16: Effectif du Personnel du Ministère de la Santé Publique et de la Lutte contre le Sida dans les institutions personnalisées par tranche d'âge, niveau d'étude et sexe au 31 décembre 2024

ISTUTIONS	AGE NIVEAU	Moins de 25		25-34		35-44		45-54		55 et plus		Total
		SEXE		SEXE		SEXE		SEXE		SEXE		SEXE
		F	M	F	M	F	M	F	M	F	M	F+M
CAMEBU	Maitrise et Plus	0	0	1	2	1	3	0	0	0	1	8
	Bac/Lic /Ir	0	0	2	3	7	5	3	4	1	0	25
	D6-A1	0	0	4	0	7	5	6	3	6	2	33
	10è/9è Ecofo-A3	0	0	0	0	3	1	1	1	0	4	10
	Autres	0	0	0	0	1	1	0	8	0	4	14
	Total	0	0	7	5	19	15	10	16	7	11	90
INSP	Maitrise et Plus	0	0	2	3	5	20	4	7	1	1	43
	Bac/Lic /Ir	0	0	6	9	3	5	2	6	0	3	34
	D6-A1	1	0	2	0	0	2	11	15	5	4	40
	10è/9è Ecofo-A3	0	0	1	2	0	2	9	0	0	0	14
	Autres	0	0	1	3	4	3	6	12	1	5	35
	Total	1	0	12	17	12	32	32	40	7	13	166
CNTS	Maitrise et Plus	0	0	0	0	0	0	0	0	0	0	0
	Bac/Lic /Ir	0	0	0	1	1	5	1	4	0	1	13
	D6-A1	0	0	3	0	14	20	7	5	4	4	57
	10è/9è Ecofo-A3	0	0	0	0	5	4	3	3	0	0	15
	Autres	0	0	1	1	0	7	1	7	0	3	20
	Total	0	0	4	2	20	36	12	19	4	8	105

ISTUTIONS	AGE NIVEAU	Moins de 25		25-34		35-44		45-54		55 et plus		Total
		SEXE		SEXE		SEXE		SEXE		SEXE		SEXE
		F	M	F	M	F	M	F	M	F	M	F+M
PNSR	Maitrise et Plus	0	0	0	0	0	0	0	0	0	0	0
	Bac/Lic /Ir	0	0	2	1	0	3	0	5	2	0	13
	D6-A1	0	0	1	0	1	1	2	2	3	1	11
	10è/9è Ecofo-A3	0	0	0	0	0	0	0	3	0	0	3
	Autres	0	0	1	0	1	1	0	3	0	2	8
	Total	0	0	4	1	2	5	2	13	5	3	35
SEP/CNLS	Maitrise et Plus	0	0	0	0	0	0	0	0	0	0	0
	Bac/Lic /Ir	0	0	0	0	2	0	0	1	0	1	4
	D6-A1	0	0	0	0	0	1	0	0	1	0	2
	10è/9è Ecofo-A3	0	0	0	0	0	0	0	0	0	0	0
	Autres	0	0	0	1	0	3	0	2	0	0	6
	Total	0	0	0	1	2	4	0	3	1	1	12
Hôpital National Prince Louis Rwagasore	Maitrise et Plus	0	0	0	0	0	5	1	5	0	1	12
	Bac/Lic /Ir	0	0	7	8	8	15	3	1	1	0	43
	D6-A1	0	0	1	10	55	13	23	5	2	2	111
	10è/9è Ecofo-A3	0	0	4	6	21	3	14	1	11	1	61
	Autres	1	0	1	0	4	22	6	15	2	11	62
	Total	1	0	13	24	88	58	47	27	16	15	289
Hôpital National HPRC	Maitrise et Plus	0	0	0	4	2	6	0	4	0	1	17
	Bac/Lic /Ir	1	0	29	11	17	18	76	8	2	0	162
	D6-A1	1	0	51	16	54	10	43	13	12	3	203
	10è/9è Ecofo-A3	0	0	1	0	26	6	45	3	10	3	94
	Autres	3	5	21	10	13	25	14	33	1	5	130
	Total	5	5	102	41	112	65	178	61	25	12	606
Hôpital National Natwe Turashoboye de Karusi	Maitrise et Plus	0	0	0	1	0	2	0	1	0	0	4
	Bac/Lic /Ir	0	0	0	3	1	17	0	3	0	0	24
	D6-A1	0	0	2	3	9	6	1	0	1	0	22
	10è/9è Ecofo-A3	0	0	0	2	0	0	5	1	0	0	8
	Autres	0	0	0	0	1	1	0	2	0	0	4
	Total	0	0	2	9	11	26	6	7	1	0	62
CNPK	Maitrise et Plus	0	0	0	0	0	0	0	0	0	0	0
	Bac/Lic /Ir	0	0	0	0	6	0	0	0	0	0	6
	D6-A1	0	0	0	0	14	5	0	0	0	0	19

ISTUTIONS	AGE NIVEAU	Moins de 25		25-34		35-44		45-54		55 et plus		Total
		SEXE		SEXE		SEXE		SEXE		SEXE		SEXE
		F	M	F	M	F	M	F	M	F	M	F+M
	10è/9è Ecofo-A3	0	0	0	0	0	0	1	0	0	0	1
	Autres	0	0	0	0	0	0	0	1	0	0	1
	Total	0	0	0	0	20	5	1	1	0	0	27
EPM	Maitrise et Plus	0	0	0	0	0	1	0	1	0	0	2
	Bac/Lic /Ir	0	0	4	11	25	55	10	38	1	11	155
	D6-A1	0	0	2	2	10	8	7	20	1	5	55
	10è/9è Ecofo-A3	0	0	0	1	1	0	2	0	1	0	5
	Autres	0	0	1	1	6	19	4	19	6	10	66
	Total	0	0	7	15	42	83	23	78	9	26	283

Source : Base de données du personnel au MSPLS

Tableau 17: Effectif du Personnel au Ministère du Commerce, du Transport, de l'Industrie et du Tourisme dans les institutions personnalisées par tranche d'Age, niveau d'étude et sexe au 31 décembre 2024

INSTUTION	AGE NIVEAU	Moins de 25		25 -34		35-44		45-54		55 et plus		Total
		SEXE		SEXE		SEXE		SEXE		SEXE		SEXE
		F	M	F	M	F	M	F	M	F	M	F+M
BBN	Maitrise Et Plus	0	0	0	3	0	0	0	1	0	0	4
	Bac/Licence /Ir	0	0	5	15	11	12	4	16		5	68
	D6-A1	0	1	6	14	4	9		1			35
	10è/9è Ecofo-A3	0	0	2	0	0	1	0	1	1	0	5
	Autres	0	0	0	1	0	2	0	5	0	0	8
	Total	0	1	13	33	15	24	4	24	1	5	120
Autorité de l'aviation Civile du Burundi)	Maitrise Et Plus	0	0	0	0	0	3	0	0	0	2	5
	Bac/Licence /Ir	0	0	8	42	4	9	1	16	1	4	85
	D6-A1	1	2	12	57	12	40	8	19	2	12	165
	10è/9è Ecofo-A3	0	0	0	7	1	9	6	22	1	12	58
	Autres	0	0	0	11	0	16	0	26	1	9	63
	Total	1	2	20	117	17	77	15	83	5	39	376
CNTA	Maitrise Et Plus	0	0	0	0	0	0	1	0	0	0	1
	Bac/Licence /Ir	0	0	1	0	6	11	0	2	0	1	21
	D6-A1	0	0	3	4	7	2	2	2	2	2	24
	10è/9è Ecofo-A3	0	0	0	2	2	1	0	4	0	0	9
	Autres	0	0	0	0	0	1	0	8	0	2	11
	Total	0	0	4	6	15	15	3	16	2	5	66
Burundi Airlines	Maitrise Et Plus	0	0	0	0	0	1	0	0	0	0	1
	Bac/Licence /Ir	0	0	0	0	4	4	2	1	0	0	11
	D6-A1	0	0	0	0	32	19	15	22	10	11	109
	10è/9è Ecofo-A3	0	0	0	0	5	11	9	11	5	5	46

INSTITUTION	AGE NIVEAU	Moins de 25		25 -34		35-44		45-54		55 et plus		Total
		SEXE		SEXE		SEXE		SEXE		SEXE		SEXE
		F	M	F	M	F	M	F	M	F	M	F+M
	Autres	0	0	2	1	6	25	2	28	1	21	86
	Total	0	0	2	1	47	60	28	62	16	37	253
OTRACO	Maitrise Et Plus	0	0	0	0	0	0	0	2	0	0	2
	Bac/Licence /Ir	0	0	3	3	2	2	0	1	0	2	13
	D6-A1	1	0	2	11	11	14	4	3	0	1	47
	10è/9è Ecofo-A3	0	2	0	7	1	19	6	30	3	7	75
	Autres	0	0	1	2	2	4	2	7	0	6	24
	Total	1	2	6	23	16	39	12	43	3	16	161
SHTB	Maitrise Et Plus	0	0	0	0	0	0	0	0	0	1	1
	Bac/Licence /Ir	0	0	0	0	0	1	0	5	0	0	6
	D6-A1	0	0	0	0	3	1	1	3	0	2	10
	10è/9è Ecofo-A3	0	0	0	0	0		1	2	0	0	3
	Autres	0	0	0	0	0	9	4		0	0	13
	Total	0	0	0	0	3	11	6	10	0	3	33
AMPB	Maitrise Et Plus	0	0	0	0	0	0	0	0	0	1	1
	Bac/Licence /Ir	0	0	0	4	2	4	4	5	0	0	19
	D6-A1	0	0	3	2	10	6	2	2	0	1	26
	10è/9èecofo-A3	0	0	0	0	2	2	3	2	0	0	9
	Autres	0	0	1	2	0	1	0	1	0	0	5
	Total	0	0	4	8	14	13	9	10	0	2	60
LONA	Maitrise Et Plus	0	0	0	0	0	2	0	0	0	0	2
	Bac/Licence	0	0	0	2	3	4	0	1	0	0	10
	D6-A1	0	0	0	2	4	3	0	0	1	0	10
	10è/9èecofo-A3	0	0	1	0	0	0	0	1	0	0	2
	Autres	0	0	0	0	0	1	0	2	0	5	8
	Total	0	0	1	4	7	10	0	4	1	5	32

Source : Base de données du Ministère en charge du commerce

Tableau 18: Effectif du Personnel au Ministère des Affaires de la Communauté Est-Africaine, de la Jeunesse, des Sports et de la Culture dans les institutions personnalisées par sexe, par tranche d'âges et niveau d'étude au 31 décembre 2024

INSTITUTION	AGE NIVEAU	Moins de 25		25 -34		35 -44		45 -54		55 et plus		Total
		SEXE		SEXE		SEXE		SEXE		SEXE		SEXE
		F	M	F	M	F	M	F	M	F	M	F+M
CEBULAC	Maitrise Et Plus	0	0	0	0	0	0	0	0	0	0	0
	Bac/Licence /Ir	0	0	22	1	1	2	0	1	0	1	28
	D6-A1	0	0	5	16	44	33	0	2	0	0	80
	10è/9è Ecofo-A3	0	0	0	0	0	0	0	1	0	0	1
	Autres	0	0	0	0	0	1	1	1	0	0	3
	Total	0	0	27	17	45	36	1	5	0	1	132
ABEJ	Maitrise Et Plus	0	0	0	0	0	0	0	0	0	0	0
	Bac/Licence /Ir	0	0	0	0	1	0	0	1	0	0	2
	D6-A1	0	0	0	0	1	0	0	0	0	0	1
	10è/9è Ecofo-A3	0	0	0	0	0	0	0	0	0	0	0
	Autres	0	0	0	0	0	0	0	0	0	0	0
	Total	0	0	0	0	2	0	0	1	0	0	3
OBDA	Maitrise Et Plus	0	0	0	0	0	0	0	0	0	0	0
	Bac/Licence /Ir	0	0	0	1	0	1	3	0	0	0	5
	D6-A1	0	0	1	0	3	2	0	0	0	0	6
	10è/9è Ecofo-A3	0	0	0	0	0	0	0	0	0	0	0
	Autres	0	0	0	0	0	2	0	0	0	0	2
	Total	0	0	1	1	3	5	3	0	0	0	13
PAEEJ	Maitrise Et Plus	0	0	2	4	5	8	1	3	0	0	23
	Bac/Licence /Ir	0	0	10	30	9	46	0	1	0	0	96
	D6-A1	0	0	10	24	8	19	0	1	0	0	62
	10è/9è Ecofo-A3	0	0	0	2	0	0	0	0	0	0	2
	Autres	0	0	0	0	0	0	0	0	0	0	0
	Total	0	0	22	60	22	73	1	5	0	0	183

Source : Base de données du Ministère des Affaires de la Communauté Est Africaine, de la Jeunesse, des Sports et de la Culture

Tableau 19: Effectif du Personnel au Ministère de la Solidarité Nationale, des Affaires Sociales, des Droits de la Personne Humaine et du Genre dans les institutions personnalisées par sexe, par tranche d'âges et niveau d'étude au 31 décembre 2024

INSTITUTION	AGE NIVEAU	Moins de 25		25 -34		35 -44		45 -54		55 et plus		Total
		SEXE		SEXE		SEXE		SEXE		SEXE		SEXE
		F	M	F	M	F	M	F	M	F	M	F+M
INSS	Maitrise et Plus	0	0	1	1	1	1	0	0	0	1	5
	Bac/Lic /Ir	0	0	19	19	15	26	8	5	3	2	97
	D6-A1	0	0	8	8	21	12	20	4	18	4	95
	10è/9è Ecofo-A3	0	0	0	1	0	1	5	2	8	1	18
	Autres	1	2	1	3	4	16	0	18	0	13	58
	Total	1	2	29	32	41	56	33	29	29	21	273
ONPR	Maitrise et Plus	0	0	0	0	1	0	1	2	0	0	4
	Bac/Lic /Ir	0	0	4	7	6	14	2	7	0	1	41
	D6-A1	1	10	8	9	8	7	3	3	0	0	49
	10è/9è Ecofo-A3	0	0	0	0	0	0	0	0	0	0	0

Ministère du Travail, de la Fonction Publique et de la Sécurité Sociale

Avenue du Palmier, Ancien Building des Finances, 2^{ème} étage N° 204, B.P. 1480, Tél : 22223514, Tél. Vert : 22225485 Site Web: www.minfp.gov.bi E-mail: info@minfp.gov.bi

INSTITUTION	AGE NIVEAU	Moins de 25		25 -34		35 -44		45 -54		55 et plus		Total
		SEXE		SEXE		SEXE		SEXE		SEXE		SEXE
		F	M	F	M	F	M	F	M	F	M	F+M
	Autres	0	2	0	2		7	1	6	0	0	18
	Total	1	12	12	18	15	28	7	18	0	1	112
SEP/CNPS	Maitrise et Plus	0	0	0	0	2	0	0	1	0	1	4
	Bac/Lic /Ir	0	0	2	2	10	11	2	2	1	1	31
	D6-A1	0	0	1	0	0	0	0	0	1	0	2
	10è/9è Ecofo-A3	0	0	0	1	1	1	0	1	0	0	4
	Autres	0	0	0	0	0	0	0	0	0	0	0
	Total	0	0	3	3	13	12	2	4	2	2	41
FAPS	Maitrise et Plus	0	0	0	0	0	0	0	0	0	0	0
	Bac/Lic /Ir	0	0	0	1	0	2	1	0	1	0	5
	D6-A1	0	0	0	0	0	1	0	0	0	0	1
	10è/9è Ecofo-A3	0	0	0	0	0	0	0	0	0	0	0
	Autres	0	0	0	0	0	0	0	0	0	0	0
	Total	0	0	0	1	0	3	1	0	1	0	6
CPDHPG	Maitrise et Plus	0	0	0	0	0	0	0	1	0	0	1
	Bac/Lic /Ir	0	0	0	0	1	1	0	0	0	2	4
	D6-A1	0	0	1	0	1	1	1	1	0	0	5
	10è/9è Ecofo-A3	0	0	0	0	0	0	0	0	0	0	0
	Autres	0	0	0	0	0	0	0	0	0	1	1
	Total	0	0	1	0	2	2	1	2	0	3	11
CNAR	Maitrise et Plus	0	0	0	0	0	0	0	0	0	0	0
	Bac/Lic /Ir	0	0	6	12	1	4	0	3	0	0	26
	D6-A1	0	0	3	5	4	3	5	4	2	9	33
	10è/9è Ecofo-A3	0	0	0	0	0	0	0	1	0	2	3
	Autres	1	0	4	2	2	12	11	9	5	0	46
	Total	1	0	13	19	7	19	16	17	7	9	108
CNRSP	Maitrise et Plus	0	0	0	0	0	0	0	0	0	0	0
	Bac/Lic /Ir	0	0	0	1	1	1	2	2	0	0	7
	D6-A1	0	0	0	0	6	4	2	2	4	1	19
	10è/9è Ecofo-A3	0	0	0	0	0	0	2	1	1	1	5
	Autres	0	0	0	2	3	1	1	3	2	2	14
	Total	0	0	0	3	10	6	7	8	7	4	45
CERES	Maitrise et Plus	0	0	0	0	0	0	0	0	0	0	0
	Bac/Lic /Ir	0	0	1	0	1	0	1	1	1	0	5
	D6-A1	0	0	1	0	1	1	3	2	2	0	10
	10è/9è Ecofo-A3	0	0	0	0	0	0	1	0	1	0	2
	Autres	0	0	0	0	0	0	1	3	0	3	7
	Total	0	0	2	0	2	1	6	6	4	3	24
Projet Maison des Femmes	Maitrise et Plus	0	0	0	0	0	0	0	0	0	0	0
	Bac/Lic /Ir	0	0	0	1	1	0	2	0	0	0	4
	D6-A1	0	0	0	0	0	0	2	0	0	0	2
	10è/9è Ecofo-A3	0	0	0	0	0	0	0	0	0	0	0
	Autres	0	0	0	0	0	1	1	1	1	1	5
	Total	0	0	0	1	1	1	5	1	1	1	11
Centre Humura de Gitega	Maitrise et Plus	0	0	1	0	0	0	0	0	0	0	1
	Bac/Lic /Ir	0	0	1	0	0	0	1	1	0	0	3
	D6-A1	0	0	0	0	4	4	0	0	1	0	9
	10è/9è Ecofo-A3	0	0	0	0	0	1	0	0	0	0	1
	Autres	0	0	2	1	0	0	0	0	0	0	3
	Total	0	0	4	1	4	5	1	1	1	0	17
Mutuelle de la FP	Maitrise et Plus	0	0	0	2	2	2	1	3	0	1	11
	Bac/Lic /Ir	2	1	45	43	24	43	7	11	0	0	176
	D6-A1	5	2	110	45	139	65	53	26	20	11	476
	10è/9è Ecofo-A3	3	2	60	34	98	35	64	19	24	4	343
	Autres	0	4	4	5	7	29	6	34	2	15	106
	Total	10	9	219	129	270	174	131	93	46	31	1112
Projet Enfants Soleils	Maitrise et Plus	0	0	0	0	0	0	0	0	0	0	0

INSTITUTION	AGE NIVEAU	Moins de 25		25 -34		35 -44		45 -54		55 et plus		Total
		SEXE		SEXE		SEXE		SEXE		SEXE		SEXE
		F	M	F	M	F	M	F	M	F	M	F+M
	Bac/Lic /Ir	0	0	0	0	0	1	0	1	0	0	2
	D6-A1	0	0	0	1	0	0	4	1	3	1	10
	10è/9è Ecofo-A3	0	0	0	0	0	1	1	0	0	0	2
	Autres	0	0	0	1	0	0	1	1	1	0	4
	Total	0	0	0	2	0	2	6	3	4	1	18
Projet Merankabandi	Maitrise et Plus	0	0	0	0	0	1	0	1	0	1	3
	Bac/Lic /Ir	0	0	0	0	0	0	1	12	0	0	13
	D6-A1	0	0	0	0	1	1	0	0	0	0	2
	10è/9è Ecofo-A3	0	0	0	0	0	0	0	0	0	0	0
	Autres	0	0	0	0	6	0	3	0	0	0	9
	Total	0	0	0	0	1	8	1	16	0	1	27
PCRS	Maitrise et Plus	0	0	0	0	0	0	0	0	0	0	0
	Bac/Lic /Ir	0	0	0	1	2	0	0	0	0	1	4
	D6-A1	0	0	0	0	0	0	0	0	0	0	0
	10è/9è Ecofo-A3	0	0	0	1	0	0	0	0	0	1	2
	Total	0	0	0	2	2	0	0	0	0	2	6
Centre d'Excellence pour la Lutte contre les Violences Sexuelles et Basées sur le Genre	Maitrise et Plus	0	0	0	0	0	0	0	0	0	0	0
	Bac/Lic /Ir	0	0	0	0	0	0	2	1	0	1	4
	D6-A1	0	0	0	0	0	1	0	0	1	0	2
	10è/9è Ecofo-A3	0	0	1	0	0	0	0	0	0	0	1
	Total	0	0	2	0	0	3	2	1	1	1	10
Centre Humura de Rumonge	Maitrise et Plus	0	0	0	0	0	0	0	0	0	0	0
	Bac/Lic /Ir	0	0	0	0	1	1	0	2	0	0	4
	D6-A1	1	0	4	1	3	2	0	0	0	0	11
	10è/9è Ecofo-A3	1	0	1	0	0	0	0	0	0	0	2
	Total	0	1	5	1	5	3	0	3	0	0	20

Source : Base de données du Ministère en charge de la solidarité Nationale

Tableau 20: Effectif du Personnel au Ministère de l'Hydraulique, de l'Energie et Mines dans les institutions personnalisées par tranche d'âge, par niveau d'étude et sexe au 31 décembre 2024

INSTITUTION	AGE NIVEAU	Moins de 25		25 -34		35 -44		45 -54		55 et plus		Total
		SEXE		SEXE		SEXE		SEXE		SEXE		SEXE
		F	M	F	M	F	M	F	M	F	M	F+M
ABER	Maitrise et Plus	0	0	0	0	0	1	0	0	0	0	1
	Bac/Lic /Ir	1	0	2	8	2	8	1	3	1	0	26
	D6-A1	1	1	3	12	6	6	4	3		2	38
	10è/9è Ecofo-A3	0	0	0	2	0	0	3	0	1	2	8
	Autres	0	1	0	7	0	15	0	10	0	10	43
	Total	2	2	5	29	8	30	8	16	2	14	116
AHAMR	Maitrise et Plus	0	0	0	0	0	2	0	0	0	0	2
	Bac/Lic /Ir	0	0	4	16	14	1	2	15	6	0	58
	D6-A1	0	0	5	13	14	10	4	10	0	0	56
	10è/9è Ecofo-A3	0	0	1	5	6	43	6	22	1	8	92

INSTITUTION	AGE \ NIVEAU	Moins de 25		25 -34		35 -44		45 -54		55 et plus		Total
		SEXE		SEXE		SEXE		SEXE		SEXE		SEXE
		F	M	F	M	F	M	F	M	F	M	F+M
	Autres	0	0	0	0	0	0	0	0	0	0	0
	Total	0	0	10	34	34	56	12	47	7	8	208
REGIDESO	Maitrise et Plus	0	0	0	0	0	10	0	0	0	1	11
	Bac/Lic /Ir	0	0	37	138	0	0	0	0	5	9	189
	D6-A1	0	1	75	155	106	240	35	65	19	30	726
	10è/9è Ecofo-A3	0	0	0	510	0	0	0	103	0	56	669
	Autres	0	0	0	12	5	286	3	0	2	81	389
	Total	0	1	112	815	111	536	38	168	26	177	1984
AREEN	Maitrise et Plus	0	0	0	0	0	0	0	0	0	1	1
	Bac/Lic /Ir	0	0	3	3	4	4	1	3	0	0	18
	D6-A1	0	0	1	0	3	0	0	2	0	0	6
	10è/9è Ecofo-A3	0	0	0	2	0	0	1	0	0	0	3
	Autres	0	0	0	0	0	1	0	1	0	0	2
	Total	0	0	4	5	7	5	2	6	0	1	30
ONATOOUR	Maitrise et Plus	0	0	0	0	0	0	0	0	0	1	1
	Bac/Lic /Ir	0	0	1	1	4	6	0	3	0	0	15
	D6-A1	1	0	3	1	4	14	0	0	1	0	24
	10è/9è Ecofo-A3	0	0	0	0	0	0	0	1	0	0	1
	Autres	0	0	0	15	2	22	0	15	0	8	62
	Total	1	0	4	17	10	42	0	19	1	9	103
OBM	Maitrise et Plus	0	0	1	2	1	2	0	0	0	0	6
	Bac/Lic /Ir	0	0	1	3		20	2	16	2	1	53
	D6-A1	0	0	5	3	15	5	2	3	1	0	34
	10è/9è Ecofo-A3	0	0	0	2	0	5	2	1	3	1	14
	Autres	0	1	0	3	1	10	0	5	0	1	21
	Total	0	1	7	13	25	42	6	25	6	3	128
SOPEBU	Maitrise et Plus	0	0	0	0	0	0	0	0	0	0	0
	Bac/Lic /Ir	0	0	0	0	1	1	0	1	0	0	3
	D6-A1	0	0	0	0	0	0	0	0	0	0	0
	10è/9è Ecofo-A3	0	0	0	0	0	0	0	0	0	0	0
	Autres	0	0	0	0	0	0	0	0	0	0	0
	Total	0	0	0	0	1	1	0	1	0	0	3

Source : Base de données statistique du Ministère de l'Hydraulique, de l'Energie et Mines

Tableau 21: Effectif du personnel du Ministère des Infrastructures, de l'Équipement et des Logements Sociaux dans les institutions personnalisées par tranche d'âge, niveau d'étude et sexe au 31 décembre 2024

INSTITUTION	AGE NIVEAU	Moins de 25		25 -34		35 -44		45 -54		55 et plus		Total
		SEXE		SEXE		SEXE		SEXE		SEXE		SEXE
		F	M	F	M	F	M	F	M	F	M	F+M
ARB	Maitrise et Plus	0	0		1	2						
	Bac/Lic /Ir	0	0	2	8	8	14	3	12	1	3	51
	D6-A1	0	0	2	24	7	12	9	8	1	5	68
	10è/9è Ecofo-A3	0	0	1	1	2	4	4	1	4	7	24
	Autres	0	0	0	5	0	16	0	16	0	16	53
	Total	0	0	5	39	19	46	16	37	6	31	199
OBUHA	Maitrise et Plus	0	0	0	2	1	9	0	4	0	0	16
	Bac/Lic /Ir	0	1	3	34	8	83	0	8	0	0	137
	D6-A1	0	0	13	55	9	23	3	3	0	0	106
	10è/9è Ecofo-A3	0	0	1	9	1	10	0	0	0	0	21
	Autres	0	1	3	10	5	10	0	8	0	2	39
	Total	0	2	20	110	24	135	3	23	0	2	319
BHB	Maitrise et Plus	0	0	0	1	1	4	1	4	0	0	11
	Bac/Lic /Ir	1	0	37	19	37	45	9	7	2	3	160
	D6-A1	3	1	15	6	7	2	3	1	2	0	40
	10è/9è Ecofo-A3	2	0	0	0	0	4	0	0	0	0	6
	Autres	0	0	3	6	4	8	1	8	0	1	31
	Total	6	1	55	32	49	63	14	20	4	4	248

Source : RHs de chaque institution

Tableau 22: Effectif du Personnel au Ministère des Finances, du Budget et de la Planification Economique dans les institutions personnalisées par tranche d'âge, par niveau d'étude et sexe au 31 décembre 2024

INSTITUTION	Age Niveau	Moins de 25		25 -34		35 -44		45 -54		55 et plus		Total
		sexe		sexe		sexe		sexe		sexe		sexe
		F	M	F	M	F	M	F	M	F	M	F+M
ARMP	Maitrise et Plus	0	0	0	0	0	0	0	0	0	0	0
	Bac/Lic /Ir	0	0	0	2	2	2	2	2	0	0	10
	D6-A1	0	0	0	1	0	0	1	1	0	0	3
	10è/9è Ecofo-A3	0	0	0	0	0	2	0	0	0	0	2
	Autres	0	0	0	0	0	3	0	0	0	0	3
	Total	0	0	0	3	2	7	3	3	0	0	18
FIGA	Maitrise et Plus	0	0	0	0	1	0	1	0	0	0	2
	Bac/Lic /Ir	0	0	1	0	5	3	1	0	0	0	10
	D6-A1	0	0	2	0	2	2	0	0	0	0	6
	10è/9è Ecofo-A3	0	0	0	0	0	0	0	0	0	0	0
	Autres	0	0	0	0	0	0	0	0	0	0	0
	Total	0	0	3	0	8	5	2	0	0	0	18
ARCA	Maitrise et Plus	0	0	0	0	1	1	0	0	0	0	2
	Bac/Lic /Ir	0	0	0	0	1	2	1	3	1	0	8
	D6-A1	0	0	1	0	1	0	1	0	0	0	3
	10è/9è Ecofo-A3	0	0	0	0	0	0	0	0	0	0	0

INSTITUTION	Age Niveau	Moins de 25		25 -34		35 -44		45 -54		55 et plus		Total
		sexe		sexe		sexe		sexe		sexe		sexe
		F	M	F	M	F	M	F	M	F	M	F+M
	Autres	0	0	0	0	0	2	0	0	0	1	3
	Total	0	0	1	0	3	5	2	3	1	1	16
	ARCP	Maitrise et Plus	0	0	0	0	1	1	0	0	0	0
Bac/Lic /Ir		0	0	2	1	3	4	0	1	0	0	11
D6-A1		0	0	0	0	1	0	0	0	0	0	1
10è/9è Ecofo-A3		0	0	1	1	0	1	0	0	0	0	3
Autres		0	0	0	0	0	0	0	0	0	0	0
Total		0	0	3	2	5	6	0	1	0	0	17
INSBU	Maitrise et Plus	0	0	0	1	2	5	1	7	0	0	16
	Bac/Lic /Ir	6	12	13	49	3	12	4	10	1	3	113
	D6-A1	0	0	0	0	7	7	26	30	3	9	82
	10è/9è Ecofo-A3	0	0	0	0	0	0	5	0	1	1	7
	Autres	0	0	1	4	1	2	0	3	3	1	15
	Total	6	12	14	54	13	26	36	50	8	14	233
OBR	Maitrise et Plus	0	0	0	0	0	0	0	0	0	0	0
	Bac/Lic /Ir	0	1	59	140	132	309	42	88	6	13	790
	D6-A1	0	0	10	18	31	44	78	55	17	17	270
	10è/9è Ecofo-A3	0	0	0	0	0	0	0	0	0	0	0
	Autres	0	4	10	24	13	49	3	47	2	10	162
	Total	0	5	79	182	176	402	123	190	25	40	1222
CNRF	Maitrise et Plus	0	0	0	1	0	1	0	2	0	0	4
	Bac/Lic /Ir	0	0	2	0	2	5	1	2	0	0	12
	D6-A1	0	0	1	0	1	0	0	0	0	0	2
	10è/9è Ecofo-A3	0	0	0	0	0	0	0	0	0	0	0
	Autres	0	0	0	0	0	0	0	0	0	0	0
	Total	0	0	3	1	3	6	1	4	0	0	18

Source : Base de données du MFBPE

Tableau 23: Effectif du Personnel au Ministère de l'Intérieur, du Développement Communautaire et de la Sécurité Publique dans les institutions personnalisées par tranche d'âge et par niveau d'étude et sexe au 31 décembre 2024

INSTITUTION	Age Niveau	Moins de 25		25 -34		35 -44		45 -54		55 et plus		Total
		sexe		sexe		sexe		sexe		sexe		sexe
		F	M	F	M	F	M	F	M	F	M	F+M
ANACOOP	Maitrise et Plus		0	0	0	0	0	0	0	0	0	0
	Bac/Lic /Ir	0	0	2	0	15	3	4	1	0	1	26
	D6-A1	0	0	1	7	3	3	2	2	1	1	20
	10è/9è Ecofo-A3	0	0	0	0	0	0	0	0	0	0	0
	Autres	0	0	1	0	0	0	1	0	0	0	2
	Total	0	0	4	7	18	6	7	3	1	2	48
FONIC	Maitrise et Plus	0	0	0	0	0	0	0	0	0	0	0

INSTITUTION	Age Niveau	Moins de 25		25 -34		35 -44		45 -54		55 et plus		Total
		sexe		sexe		sexe		sexe		sexe		sexe
		F	M	F	M	F	M	F	M	F	M	F+M
	Bac/Lic /Ir	0	0	0	0	8	2	3	2	5	0	20
	D6-A1	0	0	0	0	1	8	0	1	1	1	12
	10è/9è Ecofo-A3	0	0	0	0	1	0	0	1	2	1	5
	Autres	0	0	0	0	3	0	3	1	1	0	8
	Total	0	0	0	0	13	10	6	5	9	2	45
FMCR	Maitrise et Plus	0	0	0	0	0	0	0	1	0	0	1
	Bac/Lic /Ir	0	0	0	1	1	1	0	2	1	0	6
	D6-A1	0	0	1	0	0	2	0	0	0	0	3
	10è/9è Ecofo-A3	0	0	0	0	0	0	0	1	1	0	2
	Autres	0	0	0	0	0	0	0	0	0	0	0
	Total	0	0	1	1	3	1	0	4	2	0	12
ONPRA	Maitrise et Plus	0	0	0	0	0	1	1	0	0	0	2
	Bac/Lic /Ir	0	0	7	7	32	15	1	3	0	0	65
	D6-A1	0	0	5	2	2	1	5	1	0	0	16
	10è/9è Ecofo-A3	0	0	3	1	1	0	1	1	0	0	7
	Autres	0	0	4	0	9	1	7	0	2	0	23
	Total	0	0	19	10	44	18	15	5	2	0	113
CNFAL	Maitrise et Plus	0	0	0	0	0	0	0	0	0	0	0
	Bac/Lic /Ir	0	0	0	0	2	2	0	2	0	0	6
	D6-A1	0	0	0	0	0	1	1	0	0	0	2
	10è/9è Ecofo-A3	0	0	0	0	0	1	0	0	0	0	1
	Autres	0	0	0	0	0	1	0	0	0	0	1
	Total	0	0	0	0	2	5	1	2	0	0	10
APP	Maitrise et Plus	0	0	0	0	0	0	0	0	0	0	0
	Bac/Lic /Ir	0	0	0	0	2	7	0	5	0	0	14
	D6-A1	0	0	0	0	2	1	0	0	0	0	3
	10è/9è Ecofo-A3	0	0	0	0	0	0	0	0	0	0	0
	Autres	0	0	0	0	0	0	0	1	0	0	1
	Total	0	0	0	0	4	8	0	6	0	0	18
HPNB	Maitrise et Plus	0	0	0	7	1	7	3	1	0	0	19
	Bac/Lic /Ir	0	1	3	8	16	13	6	1	0	0	48
	D6-A1	0	1	18	21	24	43	0	7	0	1	115
	10è/9è Ecofo-A3	0	0	0	0	1	4	7	3	0	0	15
	Autres	2	0	4	2	11	6	8	3	0	0	36
	Total	2	2	25	38	53	73	24	15	0	1	233

Source : Base de données du Ministère en charge de l'intérieur

Tableau 24: Effectif du Personnel du Ministère de la Justice dans les institutions personnalisées par tranche d'âge, par niveau d'étude et sexe au 31 décembre 2024

INSTITUTION	Age Niveau	Moins de 25		25 -34		35 -44		45 -54		55 et plus		Total
		SEXE		SEXE		SEXE		SEXE		SEXE		SEXE
		F	M	F	M	F	M	F	M	F	M	F+M
DGAP	Maitrise et Plus	0	0	0	0	0	0	0	0	1	0	1

INSTITUTION	Age Niveau	Moins de 25		25 -34		35 -44		45 -54		55 et plus		Total
		SEXE		SEXE		SEXE		SEXE		SEXE		SEXE
		F	M	F	M	F	M	F	M	F	M	F+M
	Bac/Lic /Ir	0	0	1	0	11	22	9	7	2	2	54
	D6-A1	0	0	11	6	25	15	10	7	5	4	83
	10è/9è Ecofo-A3	0	0	0	2	7	3	11	0	8	1	32
	Autres	0	0	0	0	2	2	13	7	13	4	41
	Total	0	0	12	8	45	42	43	22	28	11	211
SNL	Maitrise et Plus	0	0	0	0	0	0	0	0	0	1	1
	Bac/Lic /Ir	0	0	0	1	6	2	3	8	3	3	26
	D6-A1	0	0	0	0	5	1	1	4	1	0	12
	10è/9è Ecofo-A3	0	0	0	0	0	1	0	0	0	0	1
	Autres	0	0	0	0	0	2	2	2	0	0	6
	Total	0	0	0	1	11	6	6	14	4	4	46
CDJ	Maitrise et Plus	0	0	0	0	0	0	0	1	0	0	1
	Bac/Lic /Ir	0	0	0	0	2	3	4	6	0	3	18
	D6-A1	0	0	0	1	5	5	3	7	0	1	22
	10è/9è Ecofo-A3	0	0	0	0	0	1	0	0	0	0	1
	Autres	0	0	0	2	0	2	0	2	0	0	6
	Total	0	0	0	3	7	11	7	16	0	4	48
DTFCN	Maitrise et Plus	0	0	0	0	0	0	0	0	0	0	0
	Bac/Lic /Ir	0	0	2	3	3	7	4	10	0	2	31
	D6-A1	0	0	2	6	16	10	26	19	8	8	95
	10è/9è Ecofo-A3	0	0	0	0	1	7	0	9	0	5	22
	Autres	0	0	0	0	1	4	0	7	0	6	18
	Total	0	0	4	9	21	28	30	45	8	21	166
CFPJ	Maitrise et Plus	0	0	0	0	0	0	0	1	0	0	1
	Bac/Lic /Ir	0	0	0	0	2	0	0	1	1	0	4
	D6-A1	0	0	0	0	1	0	0	0	0	0	1
	10è/9è Ecofo-A3	0	0	0	0	0	0	0	0	0	0	0
	Autres	0	0	0	3	0	0	0	0	0	0	3
	Total	0	0	0	3	3	0	0	2	1	0	9
PARQUET GENERAL PRES LA COUR ANTI-CORRUPTION +COUR ANTI CORRUPTION	Maitrise et Plus	0	0	0	0	0	0	1	0	1	0	2
	Bac/Lic /Ir	0	0	0	0	2	0	5	4	2	1	14
	D6-A1	0	0	1	0	1	0	7	1	0	0	10
	10è/9è Ecofo-A3	0	0	0	0	0	0	0	0	0	0	0
	Autres	0	0	0	0	0	2	0	2	0	0	4
	Total	0	0	1	0	3	2	13	7	3	1	30
COUR SPECIALE TERRES ET AUTRES BIENS	Maitrise et Plus	0	0	0	0	0	0	1	0	0	0	1
	Bac/Lic /Ir	0	0	0	0	4	2	3	9	0	2	20
	D6-A1	0	0	0	0	0	0	2	0	0	1	3

INSTITUTION	Age	Moins de 25		25 -34		35 -44		45 -54		55 et plus		Total
		SEXE		SEXE		SEXE		SEXE		SEXE		SEXE
	Niveau	F	M	F	M	F	M	F	M	F	M	F+M
	10è/9è Ecofo-A3	0	0	0	0	0	0	0	0	0	0	0
	Autres	0	0	0	0	0	2	1	1	0	0	4
	Total	0	0	0	0	4	4	7	10	0	3	28
COUR SUPREME ET SON PARQUET GENERAL	Maitrise et Plus	0	0	0	0	0	0	1	4	0	0	5
	Bac/Lic /Ir	0	0	0	0	4	4	9	15	1	1	34
	D6-A1	0	1	0	1	2	1	4	2	0	1	12
	10è/9è Ecofo-A3	0	0	0	0	0	0	1	1	2	0	4
	Autres	0	1	0	1	0	7	0	5	0	2	16
	Total	0	2	0	2	6	12	15	27	3	4	71

Source : Base de données du Ministère de la Justice

Tableau 25: Effectif du Personnel au Ministère de la Communication, des Technologies de l'Information et des Médias dans les institutions personnalisées par tranche d'âge, par niveau d'étude et sexe au 31 décembre 2024

INSTITUTION	AGE	Moins de 25		25 -34		35 -44		45 -54		55 et plus		Total
		SEXE		SEXE		SEXE		SEXE		SEXE		SEXE
	NIVEAU	F	M	F	M	F	M	F	M	F	M	F+M
RTNB	Maitrise et Plus	0	0	0	0	0	2	0	2	2	0	6
	Bac/Lic /Ir	0	0	9	8	39	40	14	25	1	7	143
	D6-A1	0	0	5	10	55	49	13	28	8	12	180
	10è/9è Ecofo-A3	0	0		2	4	5	5	16	7	14	53
	Autres	0	0	1	2	1	9	2	12	1	4	32
	Total	0	0	15	22	99	105	34	83	19	37	414
FSU (Fonds de Services universel)	Maitrise et Plus	0	0	0	0	0	0	0	0	0	0	0
	Bac/Lic /Ir	0	0	1	2	0	2	0	1	0	0	6
	D6-A1	0	0	1	0	1	1	0	0	0	0	3
	10è/9è Ecofo-A3	0	0	0	0	0	0	0	0	0	0	0
	Autres	0	0	0	0	0	0	0	0	0	0	0
	Total	0	0	2	2	1	3	0	1	0	0	9
SETIC	Maitrise et Plus	0	0	1	2	0	1	0	1	0	0	5
	Bac/Lic /Ir	0	0	4	15	2	1	0	3	0	0	25
	D6-A1	0	0	1	0	0	0	0	0	0	0	1
	10è/9è Ecofo-A3	0	0	0	0	0	0	0	0	0	0	0
	Autres	0	0	0	1	0	1	0	0	0	1	3
	Total	0	0	6	18	2	3	0	4	0	1	34
CIEP	Maitrise et Plus	0	0	0	0	0	0	0	0	0	0	0

INSTITUTION	AGE NIVEAU	Moins de 25		25 -34		35 -44		45 -54		55 et plus		Total
		SEXE		SEXE		SEXE		SEXE		SEXE		SEXE
	F	M	F	M	F	M	F	M	F	M	F+M	
	Bac/Lic /Ir	0	0	1	3	5	2	0	0	0	0	11
	D6-A1	1	0	2	0	2	2	2	3	1	1	14
	10è/9è Ecofo-A3	0	0	0	0	1	0	0	0	0	1	2
	Autres	0	0	0	0	0	2	0	2	0	0	4
	Total	1	0	3	3	8	6	2	5	1	2	31
	ABP	Maitrise et Plus	0	0	0	0	0	1	0	0	0	0
Bac/Lic /Ir		0	0	5	5	4	11	0	7	0	4	36
D6-A1		0	0	0	1	2	2	1	0	4	0	10
10è/9è Ecofo-A3		0	0	0	0	0	0	0	0	0	2	2
Autres		0	0	0	1	0	2	1	4	0	4	12
Total		0	0	5	7	6	16	2	11	4	10	61
DGPPB	Maitrise et Plus	0	0	0	0	0	0	0	3	1	1	5
	Bac/Lic /Ir	0	0	5	7	22	14	5	11	3	1	68
	D6-A1	0	0	0	0	5	5	0	1	0	1	12
	10è/9è Ecofo-A3	1	0	1	4	10	8	1	0	1	1	27
	Autres	0	0	0	0	0	3	1	5	1	5	15
	Total	1	0	6	11	37	30	7	20	6	9	127

Source : Base de données du Ministère de la Communication, des Technologies de l'Information et des Medias

Tableau 26: Effectifs du personnel au Ministère de l'Environnement, de l'Agriculture et de l'Elevage dans les institutions personnalisées par tranche d'âge et niveau d'étude et sexe au 31 décembre 2024

INSTITUTION	AGE NIVEAU	Moins de 25		25 -34		35 -44		45 -54		55 et plus		Total
		SEXE		SEXE		SEXE		SEXE		SEXE		SEXE
	F	M	F	M	F	M	F	M	F	M	F+M	
COGERCO	Maitrise et Plus	0	0	0	0	0	0	0	0	0	0	0
	Bac/Lic /Ir	1	0	0	0	1	6	0	4	0	0	12
	D6-A1	0	0	4	6	4	3	1	3	0	2	23
	10è/9è Ecofo-A3	0	0	0	0	0	2	2	22	0	13	39
	Autres	0	0	0	0	0	10	0	7	0	9	26
	Total	1	0	4	6	5	21	3	36	0	24	100
ONCCS	Maitrise et Plus	0	0	0	0	0	0	0	0	0	1	1
	Bac/Lic /Ir	0	0	1	0	1	4	0	8	0	0	14
	D6-A1	0	0	0	2	3	7	0	3	0	0	15
	10è/9è Ecofo-A3	0	0	0	0	0	1	0	0	0	0	1
	Autres	0	0	0	0	0	1	0	4	0	0	5
	Total	0	0	1	2	4	13	0	15	0	1	36
SOSUMO	Maitrise et Plus	0	0	0	1	0	0	0	0	0	0	1
	Bac/Lic /Ir	0	0	7	12	2	26	2	9	1	9	68
	D6-A1	0	1	4	43	15	47	17	41	9	23	200
	10è/9è Ecofo-A3	0	0	2	5	5	16	4	55	3	37	127
	Autres	0	0	0	6	4	40	4	72	0	29	155
	Total	0	1	13	67	26	129	27	177	13	98	551
IGEBU	Maitrise et Plus	0	0	0	0	0	0	0	1	0	3	4
	Bac/Lic /Ir	0	0	11	10	1	13	3	5	0	2	45

INSTITUTION	AGE	Moins de 25		25 -34		35 -44		45 -54		55 et plus		Total
		SEXE		SEXE		SEXE		SEXE		SEXE		SEXE
	NIVEAU	F	M	F	M	F	M	F	M	F	M	F+M
	D6-A1	0	0	9	11	21	14	16	17	3	6	97
	10è/9è Ecofo-A3	0	0	0	1	4	4	8	4	1	1	23
	Autres	0	0	2	3	4	20	5	14	0	10	58
	Total	0	0	22	25	30	51	32	41	4	22	227
OBPE	Maitrise et Plus	0	0	0	0	0	4	0	3	0	1	8
	Bac/Lic /Ir	0	0	2	3	6	22	2	17	4	5	61
	D6-A1	0	0	7	28	25	47	16	21	6	11	161
	10è/9è Ecofo-A3	0	0	3	38	4	23	13	5	6	12	104
	Autres	1	4	1	36	1	117	1	104	0	65	330
	Total	1	4	13	105	36	213	32	150	16	94	664
SRDI	Maitrise et Plus	0	0	0	0	0	0	0	0	0	0	0
	Bac/Lic /Ir	0	0	2	0	1	0	1	5	0	0	12
	D6-A1	0	0	0	0	0	0	1	5	0	0	6
	10è/9è Ecofo-A3	0	0	9	0	0	1	5	7	0	0	22
	Autres	0	0	4	1	0	49	0	26	6	8	94
	Total	0	0	15	1	1	50	7	44	6	10	134
ODECA	Maitrise et Plus	0	0	0	0	0	0	0	0	0	0	0
	Bac/Lic /Ir	0	0	0	0	4	8	2	6	0	1	21
	D6-A1	0	0	0	5	6	5	5	1	0	0	22
	10è/9è Ecofo-A3	0	0	3	1	2	1	1	2	2	2	14
	Autres	0	0	0	1	0	7	0	8	0	4	20
	Total	0	0	3	7	12	21	8	17	2	7	77
ISABU	Maitrise et Plus	0	0	1	3	1	10	4	13	0	3	35
	Bac/Lic /Ir	0	0	2	7	6	13	12	10	8	8	66
	D6-A1	0	0	14	22	28	32	14	11	10	39	170
	10è/9è Ecofo-A3	0	0	0	3	2	0	10	4	4	21	44
	Autres	0	0	0	13	3	7	0	16	10	24	73
	Total	0	0	17	48	40	62	40	54	32	95	388
OTB	Maitrise et Plus	0	0	0	0	0	3	0	3	0	1	7
	Bac/Lic /Ir	0	0	3	5	3	15	2	31	1	11	71
	D6-A1	0	1	33	31	48	37	15	40	4	22	231
	10è/9è Ecofo-A3	0	0	1	6	17	32	36	71	19	64	246
	Autres	0	1	3	13	9	41	10	53	4	46	180
	Total	0	2	40	55	77	128	63	198	28	144	735
OHP	Maitrise et Plus	0	0	0	0	0	0	0	0	0	0	0
	Bac/Lic /Ir	0	0	0	0	1	5	1	4	0	1	12
	D6-A1	0	0	4	2	3	11	6	7	0	1	34
	10è/9è Ecofo-A3	0	0	0	2	0	0	3	7	0	3	15
	Autres	0	0	0	0	1	3	0	2	0	3	9
	Total	0	0	4	4	5	19	10	20	0	8	70

Source : Ministère de l'Environnement, de l'Agriculture et de l'Elevage

II.5. Effectif du Personnel dans les postes de décisions

Tableau 27: Nombre de directeurs généraux ou assimilés nommés par décret par Ministère, par tranche d'âge, sexe et par niveau d'étude au 31 décembre 2024

MINISTERE	AGE NIVEAU	Moins de 25		25-34		35-44		45-54		55 et plus		Total
		SEXE		SEX E		SEX E		SEX E		SEX E		SEX E
		F	M	F	M	F	M	F	M	F	M	F+M
Ministère de la Fonction Publique, du Travail et de l'Emploi	Maitrise et Plus	0	0	0	0	0	0	1	0	0	0	1
	Bac/Lic /Ir	0	0	0	0	1	2	5	0	0	0	8
	D6-A1	0	0	0	0	0	0	0	0	0	0	0
	Total	0	0	0	0	1	2	6	0	0	0	9
Ministère d'Affaires de la Communauté Est-Africaine, de la Jeunesse, des Sports et de la Culture	Maitrise et Plus	0	0	0	0	0	0	1	0	0	0	1
	Bac/Lic /Ir	0	0	0	0	1	3	0	1	0	0	5
	D6-A1	0	0	0	0	0	0	0	0	0	0	0
	Total	0	0	0	0	1	3	0	2	0	0	6
Ministère de la Communication, des Technologies de l'Information et des Médias	Maitrise et Plus	0	0	0	0	0	3	0	0	0	0	3
	Bac/Lic /Ir	0	0	0	0	0	1	0	2	0	1	4
	D6-A1	0	0	0	0	0	0	0	0	0	0	0
	Total	0	0	0	0	0	4	0	2	0	1	7
Ministère des Affaires Etrangères et de la Coopération au Développement	Maitrise et Plus	0	0	0	0	0	0	1	0	1	0	2
	Bac/Lic /Ir	0	0	0	0	1	0	1	1	0	1	4
	D6-A1	0	0	0	0	0	0	0	0	0	0	0
	Total	0	0	0	0	1	0	2	1	0	1	6
Ministère des Finances, du Budget et de la Planification Economique	Maitrise et Plus	0	0	0	0	0	1	0	2	0	1	4
	Bac/Lic /Ir	0	0	0	0	0	0	1	2	0	4	7
	D6-A1	0	0	0	0	0	0	0	0	0	0	0
	Total	0	0	0	0	0	1	1	4	0	5	11
Ministère du Commerce, des Transports, de l'Industrie et du Tourisme	Maitrise et Plus	0	0	0	0	1	1	0	0	0	1	3
	Bac/Lic /Ir	0	0	0	0	0	0	2	2	0	1	5
	D6-A1	0	0	0	0	0	0	0	0	0	0	0
	Non spécifié	0	0	0	0	0	0	0	0	0	1	1
	Total	0	0	0	0	1	1	2	2	0	3	9
Ministère de la Santé publique et de la Lutte contre le Sida	Maitrise et Plus	0	0	0	0	1	0	0	2	0	0	3
	BAC/Lic/Ir	0	0	0	1	0	1	1	3	0	0	6
	D6-A1	0	0	0	0	0	0	0	0	0	0	0
	Total	0	0	0	1	0	2	1	5	0	0	9
Ministère des Infrastructures, de l'Equipement et des Logements Sociaux	Maitrise et Plus	0	0	0	0	1	3	0	2	0	0	6
	Bac/Lic /Ir	0	0	0	0	0	2	0	2	0	2	6
	D6-A1	0	0	0	0	0	0	0	0	0	0	0
	Total	0	0	0	0	1	5	0	4	0	2	12
Ministère de l'Environnement, de l'Agriculture et de l'Elevage	Maitrise et Plus	0	0	0	0	0	0	0	0	0	1	1
	Bac/Lic /Ir	0	0	0	0	0	2	1	4	0	3	10
	D6-A1	0	0	0	0	0	0	0	0	0	0	0
	Total	0	0	0	0	0	2	1	4	0	4	11
Ministère de l'Hydraulique, de l'Energie et des Mines	Maitrise et Plus	0	0	0	1	1	3	0	0	0	2	7
	Bac/Lic /Ir	0	0	0	0	0	1	3	2	0	1	7

Ministère du Travail, de la Fonction Publique et de la Sécurité Sociale

Avenue du Palmier, Ancien Building des Finances, 2^{ème} étage N° 204, B.P. 1480, Tél : 22223514, Tél. Vert : 22225485 Site Web: www.minfp.gov.bi E-mail: info@minfp.gov.bi

MINISTERE	AGE NIVEAU	Moins de 25		25-34		35-44		45-54		55 et plus		Total
		SEXE		SEX E		SEX E		SEX E		SEX E		SEX E
		F	M	F	M	F	M	F	M	F	M	F+M
	D6-A1	0	0	0	0	0	0	0	0	0	0	0
	Total	0	0	0	1	1	4	3	2	0	3	14
Ministère de l'Éducation Nationale et de la Recherche Scientifique	Maitrise et Plus	0	0	0	0	0	0	1	8	2	4	15
	Bac/Lic /Ir	0	0	0	0	0	0	0	1	0	1	2
	D6-A1	0	0	0	0	0	0	0	0	0	0	0
	Total	0	0	0	0	0	0	1	9	2	5	17
Ministère de la Justice	Maitrise et Plus	0	0	0	0	0	0	1	4	0	0	5
	Bac/Lic /Ir	0	0	0	0	4	4	2	3	2	0	15
	D6-A1	0	0	0	0	0	0	0	0	0	0	0
	Total	0	0	0	0	4	4	3	7	2	0	20
Ministère de l'Intérieur, du Développement Communautaire et de la Sécurité Publique	Maitrise et Plus	0	0	0	0	1	1	2	0	0	0	4
	Bac/Lic /Ir	0	0	0	0	6	0	10	2	3	0	21
	D6-A1	0	0	0	0	0	0	2	0	0	0	2
	Total	0	0	0	0	7	1	14	2	3	0	27
Ministère de la Solidarité Nationale, des Affaires Sociales, des Droits de la Personne Humaine et du Genre	Maitrise et plus	0	0	0	0	0	0	0	3	0	0	3
	Baccalauréat /Licence	0	0	0	0	1	1	1	3	1	0	7
	D6-A1	0	0	0	0	0	0	0	0	0	0	0
	Total	0	0	0	0	1	1	1	6	1	0	10

Source : Base de données de chaque Ministère

Tableau 28: Nombre de directeurs ou assimilés nommés par Décret par Ministère, par tranche d'âge, sexe et par niveau d'étude au 31 décembre 2024

MINISTERE	AGE NIVEAU	Moins de 25		25-34		35-44		45-54		55 et plus		Total
		SEXE		SEX E		SEX E		SEX E		SEX E		SEX E
		F	M	F	M	F	M	F	M	F	M	F+M
Ministère de la Fonction Publique, du Travail et de l'emploi	Maitrise et Plus	0	0	0	0	0	2	0	0	0	2	4
	Bac/Lic /Ir	0	0	1	1	1	9	5	9	1	1	28
	D6-A1	0	0	0	0	0	0	1	0	0	1	2
	Total	0	0	1	1	1	11	6	9	1	4	34
Ministère d'Affaires de la Communauté Est-Africaine, de la Jeunesse, des Sports et de la Culture	Maitrise et Plus	0	0	1	0	2	1	1	0	0	0	5
	Bac/Lic /Ir	0	0	0	1	3	7	3	5	0	2	16
	D6-A1	0	0	0	0	0	0	0	0	0	0	0
	Total	0	0	1	1	3	5	4	5	0	2	21
Ministère de la Communication, des Technologies de l'Information et des Médias	Maitrise et Plus	0	0	0	1	0	0	0	12	0	0	13
	Bac/Lic /Ir	0	1	0	1	1	1	0	1	0	1	6
	D6-A1	0	0	0	0	0	0	0	0	0	0	0
	Total	0	1	0	2	1	1	0	13	0	1	19
Ministère des Affaires Etrangères et de la Coopération au Développement	Maitrise et Plus	0	0	0	0	1	1	1	1	1	0	5
	Bac/Lic /Ir	0	0	0	0	1	1	4	2	0	1	9

Ministère du Travail, de la Fonction Publique et de la Sécurité Sociale

Avenue du Palmier, Ancien Building des Finances, 2^{ème} étage N° 204, B.P. 1480, Tél : 22223514, Tél. Vert : 22225485 Site Web: www.minfp.gov.bi E-mail: info@minfp.gov.bi

MINISTERE	AGE NIVEAU	Moins de 25		25-34		35-44		45-54		55 et plus		Total
		SEXE		SEXE		SEXE		SEXE		SEXE		SEXE
	F	M	F	M	F	M	F	M	F	M	F+M	
	D6-A1	0	0	0	0	0	0	0	0	0	0	0
	Total	0	0	0	0	2	2	5	3	1	1	14
Ministère des Finances, du Budget et de la Planification Economique	Maitrise et Plus	0	0	0	0	0	1	0	0	0	0	1
	Bac/Lic /Ir	0	0	0	0	8	4	0	5	0	1	18
	D6-A1	0	0	0	0	0	0	0	0	0	0	0
	Total	0	0	0	0	8	5	0	5	0	1	19
Ministère du Commerce, des Transports, de l'Industrie et du Tourisme	Maitrise et Plus	0	0	0	0	0	1	0	3	0	0	4
	Bac/Lic /Ir	0	0	0	0	0	1	5	4	2	6	18
	D6-A1	0	0	0	0	0	0	0	0	0	0	0
	Total	0	0	0	0	0	2	5	7	2	6	22
Ministère de la Santé Publique et de la Lutte contre le Sida	Maitrise et Plus	0	0	0	0	0	1	0	0	0	1	2
	BAC/Lic/Ir	0	0	0	0	2	31	2	29	0	3	67
	D6-A1	0	0	0	0	0	0	0	0	0	0	0
	Total	0	0	0	0	2	32	2	29	0	3	69
Ministère des Infrastructures, de l'Equipeement et des Logements Sociaux	Maitrise et Plus	0	0	0	0	0	2	0	0	0	0	2
	Bac/Lic /Ir	0	0	0	1	3	9		7	2	0	22
	D6-A1	0	0	0	0	0	0	0	0	0	0	0
	Total	0	0	0	1	3	11	0	7	2	0	24
Ministère de l'Environnement, de l'Agriculture et de l'Elevage	Maitrise et Plus	0	0	1	0	1	0	0	0	0	0	2
	Bac/Lic /Ir	0	0	0	0	0	16	5	16	0	0	37
	D6-A1	0	0	0	0	0	0	0	0	0	1	1
	Total	0	0	1	0	1	16	5	16	0	1	40
Ministère de l'Hydraulique, de l'Energie et des Mines	Maitrise et Plus	0	0	1	2	1	1	0	0	0	2	7
	Bac/Lic /Ir	0	0	0	0	3	6	3	6	1	0	19
	D6-A1	0	0	0	0	0	0	0	0	0	0	0
	Total	0	0	1	2	4	7	3	6	1	2	26
Ministère de l'Education Nationale et de la Recherche Scientifique	Maitrise et Plus	0	0	0	0	2	4		3	0	0	9
	Bac/Lic /Ir	0	0	0	0	2	13	8	9	0	2	34
	D6-A1	0	0	0	0	0	1	0	1	0	0	2
	Total	0	0	0	0	4	18	8	13	0	2	45
Ministère de la Justice	Maitrise et Plus	0	0	0	0	0	0	0	4	0	1	5
	Bac/Lic /Ir	0	0	0	0	8	31	10	17	1	3	70
	D6-A1	0	0	0	0	0	2	0	0	0	0	2
	Total	0	0	0	0	8	33	10	21	1	4	77
Ministère de l'Intérieur, du Développement Communautaire et de la Sécurité Publique	Maitrise et Plus	0	0	0	0	7	0	1	2	2	1	13
	Bac/Lic /Ir	0	0	3	6	50	17	44	13	5	1	139
	D6-A1	0	0	1	5	9	21	23	9	4	1	73
	10ém/9émEcofoA3	0	0	0	0	1	2	1	0	0	0	4
	Total	0	0	4	11	67	40	69	24	11	3	229
	Maitrise et Plus	0	0	0	0	0	0	2	0	0	1	3

MINISTERE	AGE NIVEAU	Moins de 25		25-34		35-44		45-54		55 et plus		Total
		SEXE		SEXE		SEXE		SEXE		SEXE		SEXE
	F	M	F	M	F	M	F	M	F	M	F+M	
Ministère de la Solidarité Nationale, des Affaires Sociales, des Droits de la Personne Humaine et du Genre	Bac/Lic /Ir	0	0	0	1	6	8	11	13	1	4	44
	D6-A1	0	0	0	0	0	0	2	0	0	0	2
	Total	0	0	0	1	6	8	15	13	1	5	49
Ministère du commerce, des Transports, de l'Industrie et du Tourisme	Maitrise et Plus	0	0	0	0	0	0	0	0	0	0	0
	Bac/Lic /Ir	0	0	0	0	0	1	2	2	2	4	11
	D6-A1	0	0	0	0	0	0	0	0	0	0	0
	Total	0	0	0	0	0	1	2	2	2	4	11

Source : Base de données de chaque Ministère

Tableau 29: Nombre de directeurs et assimilés (Inspecteurs Principaux) nommés par ordonnance Ministérielle (présidents des tribunaux des résidences) par Ministère, par tranche d'âge, sexe et niveau d'étude au 31 décembre 2024

MINISTERE	AGE NIVEAU	Moins de 25		25-34		35-44		45-54		55 et plus		Total
		SEXE		SEXE		SEXE		SEXE		SEXE		SEXE
	F	M	F	M	F	M	F	M	F	M	F+M	
Ministère de la Justice	Maitrise et Plus	0	0		0	0	0	0	0	0	0	0
	Bac/Lic /Ir	0	0	0	0	2	5	1	3	0	0	11
	D6-A1	0	0	1	3	25	14	15	44	14	9	125
	Total	0	0	1	3	27	19	16	47	14	9	136
Ministère de Finances	Maitrise et Plus	0	0	0	0	2	1	2	2	0	1	8
	Bac/Lic /Ir	0	0	1	4	2	20	8	16	3	5	59
	D6-A1	0	0	0	0	3	9	4	8	3	3	30
	Total	0	0	1	4	7	30	14	26	6	9	97
Ministère de la Sante Publique et de Lutte contre le SIDA	Maitrise et Plus	0	0	0	0	0	0	0	1	0	0	1
	Bac/Lic /Ir	0	0	3	89	34	142	7	47	0	0	322
	D6-A1	0	0	0	0	0	0	0	0	0	0	0
	Total	0	0	3	89	34	142	7	48	0	0	323
Ministère de l'Education et de la Recherche Scientifique	Maitrise et Plus	0	0	0	2	0	25	0	6	0	0	33
	Bac/Lic /Ir	0	1	60	271	207	1987	103	614	16	58	3317
	D6-A1	1	0	11	73	268	1029	146	512	14	49	2103
	Total	1	1	71	346	475	3041	249	1132	30	107	5453
Ministère de l'Hydraulique, de Ministère de l'Energie et des Mines	Maitrise et Plus	0	0	0	0	10	0	1	0	0		11
	Bac/Lic /Ir	0	0	0	0	0	0	0	0	0	0	0
	D6-A1	0	0	0	0	0	0	0	0	0	0	0
	Total	0	0	0	0	10	0	1	0	0	0	11
	Maitrise et Plus	0	0	0	0	0	1	0	0	0	0	1

MINISTERE	AGE NIVEAU	Moins de 25		25-34		35-44		45-54		55 et plus		Total
		SEXE		SEXE		SEXE		SEXE		SEXE		SEXE
		F	M	F	M	F	M	F	M	F	M	F+M
Ministère du Commerce, des Transports, de l'Industrie et du Tourisme	Bac/Lic /Ir	0	0	0	0	0	0	0	0	0	0	0
	D6-A1	0	0	0	0	0	0	0	0	0	0	0
	Total	0	0	0	0	0	1	0	0	0	0	1
Ministère d'Affaires de la Communauté Est-Africaine, de la Jeunesse, des Sports et de la Culture	Maitrise et Plus	0	0	1	0	2	1	0	0	0	0	4
	Bac/Lic /Ir	0	0	0	1	1	4	4	5	0	2	17
	D6-A1	0	0	0	0	0	0	0	0	0	0	0
	Total	0	0	1	1	1	6	5	6	0	2	21
Ministère des Affaires Etrangères et de la Coopération au Développement	Maitrise et Plus	0	0	0	0	0	0	0	0	0	0	0
	Bac/Lic /Ir	0	0	1	0	0	0	1	1	0	0	3
	D6-A1	0	0	0	0	0	0	0	0	0	0	0
	Total	0	0	1	0	0	0	1	1	0	0	3

Source : Base de données de chaque Ministère

Tableau 30: Nombre de Chefs de Services et assimilés par Ministère, par tranche d'âge, sexe et niveau d'étude au 31 Décembre 2024

Ministère	AGE NIVEAU	Moins de 25		25-34		35-44		45-54		55 et plus		Total
		SEXE		SEXE		SEXE		SEXE		SEXE		SEXE
		F	M	F	M	F	M	F	M	F	M	F+M
Ministère de la Fonction Publique, du Travail et de l'Emploi	Maitrise et Plus	0	0	1	0	0	3	0	2	0	2	8
	Bac/Lic /Ir	0	0	2	3	8	13	7	9	0	0	33
	D6-A1	0	0	0	1	1	4	3	5	0	0	13
	Total	0	0	3	4	9	20	10	16	0	2	54
Ministère d'Affaires de la Communauté Est-Africaine, de la Jeunesse, des Sports et de la Culture	Maitrise et Plus	0	0	0	0	1	2	1	1	0	0	5
	Bac/Lic /Ir	0	0	0	1	3	4	2	2	1	0	13
	D6-A1	0	0	1	0	2	1	0	0	0	0	4
	Total	0	0	1	1	6	7	3	3	1	0	22
Ministère de la Communication, des Technologies de l'Information et des Médias	Maitrise et Plus	0	0	0	1	0	2	1	1	0	0	5
	Bac/Lic /Ir	0	0	1	2	9	11	7	7	1	1	39
	D6-A1	0	0	0	0	2	3	3	4	3	3	18
	Total	0	0	1	3	11	16	11	12	4	4	62
Ministère des Affaires Etrangères et de la Coopération au Développement	Maitrise et Plus	0	0	0	0	0	0	0	2	0	0	2
	Bac/Lic /Ir	0	0	0	0	0	2	4	0	0	0	6
	D6-A1	0	0	0	0	0	0	0	0	0	0	0
	Total	0	0	0	0	0	2	4	2	0	0	8
Ministère des Finances, du Budget et de la Planification Economique	Maitrise et Plus	0	0	0	0	3	1	3	2	0	1	10
	Bac/Lic /Ir	0	0	8	14	14	75	21	42	5	8	187
	D6-A1	0	0	1	1	3	9	9	13	3	1	40
	Total	0	0	9	15	20	85	33	57	8	10	237
Ministère du Commerce, des Transports, de l'Industrie et du Tourisme	Maitrise et Plus	0	0	0	0	1	0	0	1	0	0	2
	Bac/Lic /Ir	0	0	0	3	2	8	4	10	1	3	31
	D6-A1	0	0	0	1	2	9	2	3	1	0	18

Ministère du Travail, de la Fonction Publique et de la Sécurité Sociale

Avenue du Palmier, Ancien Building des Finances, 2^{ème} étage N° 204, B.P. 1480, Tél : 22223514, Tél. Vert : 22225485 Site Web: www.minfp.gov.bi E-mail: info@minfp.gov.bi

Ministère	AGE NIVEAU	Moins de 25		25-34		35-44		45-54		55 et plus		Total
		SEXE		SEXE		SEXE		SEXE		SEXE		SEXE
	F	M	F	M	F	M	F	M	F	M	F	M
	10 ^e /9 ^e Ecofo-A3	0	0	0	0	0	1	0	1	1	0	3
	Total	0	0	0	4	5	18	6	15	3	3	54
Ministère de la Santé Publique et de la Lutte contre le Sida	Maitrise et Plus	0	0	1	1	5	11	6	4	0	1	29
	BAC/Lic/Ir	2	2	35	57	52	127	37	50	8	7	377
	D6-A1	1	4	58	82	82	121	47	43	3	18	459
	10 ^e me/9 ^e me ECOFO-A3	0	0	2	4	96	81	44	39	7	8	281
	AUTRES	0	0	0	1	8	13	8	10	1	3	44
	Total	3	6	96	145	243	353	142	146	19	37	1190
Ministère des Infrastructures, de l'Équipement et des Logements Sociaux	Maitrise et Plus	0	0	0	0	1	4	2	4	0	0	11
	Bac/Lic /Ir	0	0	3	4	9	52	6	14	1	2	91
	D6-A1	0	0	0	1	0	0	0	0	0	0	1
	Total	0	0	3	5	10	56	8	18	1	2	103
Ministère de l'Environnement, de l'Agriculture et de l'Élevage	Maitrise et Plus	0	0	0	0	0	0	0	2	0	0	2
	Bac/Lic /Ir	0	0	5	12	1	10	1	12	0	7	48
	D6-A1	0	0	0	1	0	2	0	3	0	1	7
	Total	0	0	5	13	1	12	1	17	0	8	57
Ministère de l'Hydraulique, de l'Énergie et des Mines	Maitrise et Plus	0	0	0	0	0	1	0	0	0	0	1
	Bac/Lic /Ir	0	0	4	7	16	59	6	31	4	4	125
	D6-A1	0	0	0	13	6	27	4	11	2	6	69
	Total	0	0	4	20	22	87	10	42	6	10	201
Ministère de l'Éducation Nationale et de la Recherche Scientifique	Maitrise et Plus	0	0	5	7	16	47	8	24	4	3	114
	Bac/Lic /Ir	0	0	29	208	119	1029	40	389	5	45	1864
	D6-A1	1	0	20	77	226	777	96	332	9	51	1589
	Total	1	0	50	293	346	1820	137	724	14	96	3481
Ministère de la Justice	Maitrise et Plus	0	0	0	0	0	0	0	4	1	2	7
	Bac/Lic /Ir	0	0	0	1	10	10	8	9	4	0	42
	D6-A1	0	0	0	2	10	14	0	1	0	0	27
	Total	0	0	0	3	20	24	8	14	5	2	76
Ministère de l'Intérieur, du Développement Communautaire et de la Sécurité Publique	Maitrise et Plus	0	0	0	0	0	0	0	0	0	0	0
	Bac/Lic /Ir	0	0	1	0	9	3	6	4	2	0	25
	D6-A1	0	0	0	0	0	0	0	0	0	0	0
	Total	0	0	1	0	9	3	6	4	2	0	25
Ministère de la Solidarité Nationale, des Affaires Sociales, des Droits de la Personne Humaine et du Genre	Maitrise et Plus	0	0	0	0	7	3	3	2	2	2	19
	Bac/Lic /Ir	0	0	0	1	10	4	5	5	8	0	33
	D6-A1	0	0	0	0	2	0	2	3	1	2	10
	Total	0	0	0	1	19	7	10	10	11	4	62

Source : Base de données de chaque Ministère

Tableau 31: Synthèse du Personnel de l'Administration Publique par Ministère, par tranche d'âge et sexe au 31 décembre 2024

ANNEE MINISTERE	Moins de 25		25-34		35-44		45-54		55 et plus		Total
	SEXE		SEXE		SEXE		SEXE		SEXE		SEXE
	F	M	F	M	F	M	F	M	F	M	F+M
Ministère de la Fonction Publique, du Travail et de l'Emploi	0	1	55	48	183	157	89	121	20	43	717
Ministère des Affaires de la Communauté Est-Africaine, de la Jeunesse, des Sports et de la Culture	0	2	64	89	132	164	48	72	13	25	609
Ministère de la Communication, des Technologies de l'Information et des Médias	2	1	39	51	176	179	47	127	30	59	711
Ministère des Affaires Etrangères et de la Coopération au Développement	6	4	35	36	101	72	114	69	48	11	496
Ministère des Finances, du Budget et de la Planification Economique	6	18	115	282	279	526	237	316	62	93	1934
Ministère du Commerce, des Transports, de l'Industrie et du Tourisme	2	5	57	199	185	293	123	300	45	140	1349
Ministère de la Santé Publique et de la Lutte Contre le Sida	16	19	566	544	2500	2459	1475	1438	345	487	98 49
Ministère des Infrastructures, de l'Equipement et des Logements Sociaux	1	2	44	170	86	262	52	174	25	85	901
Ministère de l'Environnement, de l'Agriculture et de l'Elevage	4	15	225	472	508	1732	565	2114	224	932	6791
Ministère de l'Hydraulique, de l'Energie et des Mines	3	4	153	921	219	748	72	301	44	219	2684
Ministère de l'Education Nationale et de la Recherche Scientifique	23	52	2527	3919	22065	25292	11372	13345	2199	2586	83380
Ministère de la Justice	1	14	119	146	706	557	666	839	153	262	3463
Ministère de l'Intérieur, du Développement Communautaire et de la Sécurité Publique	2	2	103	81	546	263	304	113	49	17	1480
Ministère de la Solidarité Nationale, des Affaires Sociales, des Droits de la Personne Humaine et du Genre	15	24	310	225	467	398	281	282	123	97	2222
Total Général	81	163	4412	7183	28153	33102	15445	19611	3380	5056	116586

Source : Base de données de chaque Ministère

Tableau 32: Répartition annuelle du personnel sous statut payé par la fonction publique par Ministère et sexe au 31 décembre de chaque année

Année Ministère	2020			2021			2022			2023			2024		
	Sexe			Sexe			Sexe			Sexe			Sexe		
	F	M	TOT	F	M	TOT	F	M	TOT	F	M	TOT	F	M	TOT
Secrétariat Général du Gouvernement	7	1	8	1	7	8	7	1	8	6	2	8	6	2	8
Affaires Etrangères et de la Coopération au Développement	82	87	169	82	82	164	102	93	195	94	76	170	102	81	183
Intérieur, Développement Communautaire et Sécurité Publique	186	506	692	232	535	767	229	673	902	218	629	847	224	610	834
Finances, Budget et Planification Economique	164	164	328	160	151	311	158	149	307	157	155	312	158	150	308
Justice	1369	1335	2704	1334	1302	2636	1318	1270	2588	1276	1207	2483	1 225	1114	2 339
Solidarité Nationale, Affaires Sociales, Droits de la Personne Humaine, du Genre	73	53	126	72	52	124	70	47	117	69	45	114	73	42	115
Education Nationale et de la Recherche Scientifique	33912	46283	80195	34411	46818	81229	34811	47501	82312	34048	46502	80550	35 112	46735	81 847
Infrastructures, de l'Equipeement et des Logements Sociaux	97	178	275	90	165	255	98	167	265	82	122	204	79	118	197
Affaires de la Communauté Est Africaines, Jeunesse, Sports et Culture	38	34	72	107	74	181	101	108	209	93	94	187	96	95	191
Santé Publique et de la Lutte Contre le SIDA	4151	3989	8140	4232	4100	8332	4340	4175	8515	4296	4028	8324	4 328	3934	8 262
Environnement, de l'Agriculture et de l'Elevage	316	1125	1441	308	1095	1403	320	1029	1349	329	987	1316	369	1096	1 465
Commerce, Transport, Industrie et Tourisme	68	69	137	81	203	284	105	90	195	102	90	192	107	85	192
Communication, Technologies de l'Information et Médias	13	10	23	29	24	53	30	24	54	31	23	54	33	24	57
Fonction Publique du Travail et de l'Emploi	278	205	483	273	82	355	285	213	498	284	205	489	282	192	474
Hydraulique, de l'Energie et Mines	33	78	111	31	108	139	34	71	105	31	67	98	30	64	94
Total	40787	54117	94904	41449	54800	96249	42011	55612	97623	41115	54232	95347	42 223	54342	96 565

Source : Centre de Traitement Informatique/LOGICIEL OPENPRH

Tableau 33: Répartition annuelle du personnel sous contrat payé par la fonction publique par Ministère et sexe au 31 décembre

Ministère \ Année	2020			2021			2022			2023			2024		
	Sexe			Sexe			Sexe			Sexe			Sexe		
	F	M	TOTAL	F	M	TOTAL	F	M	TOTAL	F	M	TOTAL	F	M	TOTAL
Secrétariat Général du Gouvernement	1	9	10	1	7	8	1	6	7	2	7	9	2	6	8
Affaires Etrangères et de la coopération au développement	7	30	37	4	35	39	4	38	42	4	34	38	5	30	35
Intérieur, Développement Communautaire et Sécurité Publique	21	69	90	20	73	93	20	72	92	18	65	83	14	55	69
Finances, Budget et Planification Economique	3	26	29	2	26	28	3	26	29	2	21	23	2	18	20
Justice	45	538	583	47	506	553	49	485	534	47	463	510	44	447	491
Solidarité Nationale, Affaires sociales, Droits de la Personne Humaine, du Genre	26	34	60	28	33	61	26	35	61	26	38	64	19	36	55
Education Nationale et de la Recherche Scientifique	275	1 201	1476	267	1195	1462	259	1180	1439	215	831	1046	200	678	878
Infrastructures, de l'Équipement et des Logements Sociaux	36	118	154	38	123	161	41	141	182	38	124	162	37	116	153
Affaires de la Communauté Est Africaines, Jeunesse, Sports et Culture	0	8	8	27	77	104	27	77	104	23	64	87	23	48	71
Santé publique et de la Lutte contre le SIDA	701	1365	2066	693	1317	2010	676	1278	1954	587	925	1512	523	807	1 330
Environnement, de l'Agriculture et de l'Élevage	256	2 680	2936	249	2640	2889	266	2670	2936	261	2634	2895	269	2610	2 879
Commerce, Transport, Industrie et Tourisme	4	17	21	8	29	37	7	41	48	8	26	34	9	36	45
Hydraulique, de l'Énergie et Mines	6	15	21	4	13	17	4	10	14	4	7	11	3	7	10
Fonction Publique du	4	75	79	4	69	73	5	75	80	6	73	79	8	75	83

Ministère \ Année	2020			2021			2022			2023			2024		
	Sexe			Sexe			Sexe			Sexe			Sexe		
	F	M	TOTAL	F	M	TOTAL	F	M	TOTAL	F	M	TOTAL	F	M	TOTAL
Travail et de l'Emploi															
Communication, Technologies de l'Information et Médias	13	10	23	2	9	11	2	10	12	2	9	11	2	10	12
TOTAL	1512	6452	7964	1394	6152	7546	1390	6142	7532	1243	5321	6564	1 160	4979	6 139

Source : Centre de Traitement Informatique Logiciel OpenPrh

Tableau 34: Répartition annuelle du personnel de la Catégorie de Direction par Grade au 31 décembre

ANNEE \ GRADE	2019	2020	2021	2022	2023	2024
C I	2394	2757	2916	1813	9795	10271
C II	8759	10409	11037	8639	4559	4864
C III	1342	1312	1295	4089	1790	1917
C IV	662	637	608	1465	756	732
C V	320	298	292	699	258	244
C VI	145	58	130	297	81	61
C VII	74	5	45	144	8	5
C VIII	15	0	1	41	5	4
C IX	0	0	0	12	1	0
TOT	13711	15476	16324	17199	17253	18098

Source : Centre de Traitement Informatique / Logiciel OpenPrh

Tableau 35: Répartition annuelle du personnel de la catégorie de collaboration par grade au 31 décembre

ANNEE \ GRADE	2019	2020	2021	2022	2023	2024
A I	3231	3443	3463	1489	11445	12574
A II	31368	32140	32654	11717	26011	22064
A III	17583	18212	18434	25348	15873	20279
A IV	9254	8970	8889	15058	10139	9856
A V	5398	5244	5174	9972	5191	5103
A VI	2545	2456	2412	5232	2244	1987
A VII	1451	1381	1335	2652	299	157
A VIII	641	487	369	1235	255	229
A IX	86	19	3	692	6	6
TOT	71557	72352	72633	73395	71463	72249

Source : Centre de Traitement Informatique /Logiciel OpenPrh

Tableau 36: Répartition annuelle du personnel de la catégorie d'exécution par grade au 31 décembre

ANNEE GRADE	2019	2020	2021	2022	2023	2024
E I	1560	1496	1563	223	240	203
E II	2152	2152	2127	987	1016	847
E III	797	770	762	2006	2070	2057
E IV	562	543	532	939	1018	976
E V	489	465	452	633	525	517
E VI	165	147	134	438	192	181
E VII	30	26	14	167	30	24
E VIII	12	7	5	13	21	16
E IX	4	0	0	33	5	2
TOTAL	5771	5606	5589	5439	5117	4823

Source : Centre de Traitement Informatique/LOGICIEL OPENPRH

Tableau 37: Répartition annuelle des magistrats par grade au 31 décembre

ANNEE GRADE	2019	2020	2021	2022	2023	2024
G1	65	62	57	53	51	43
G2	8	10	11	10	7	5
G3	16	15	12	14	14	11
G4	33	38	38	42	37	31
G5	20	19	18	25	23	22
G6	36	34	37	45	43	42
G7	86	94	92	93	80	76
G8	145	142	142	134	123	110
G9	175	161	160	180	170	155
G10	401	401	383	368	365	342
G11	211	203	195	190	184	175
G12	125	133	128	121	121	116
G13	88	84	82	80	75	74
G14	119	130	129	114	115	110
TOTAL	1528	1526	1484	1469	1408	1312

Source : Centre de Traitement Informatique /Logiciel openprh

II.6. Recrutement et contrôles des effectifs

Tableau 38: Recrutement annuel des fonctionnaires à la Fonction Publique par régime statutaire au 31 décembre

Année Régime Statutaire	2017	2018	2019	2020	2021	2022	2023	2024
Sous-statut	567	1 737	1 077	3 502	2182	2422	1768	3965
Sous-contrat	187	92	170	171	124	244	135	103
Total	754	1829	1247	3673	2306	2666	1873	4068

Source : Base de données des recrutements /fichier des recrutements

Tableau 39: Recrutement annuel des fonctionnaires sous-statut par Ministère, par Catégorie et sexe au 31 décembre de chaque année

Catégorie Ministère	2023									2024								
	Direction		Collaboration		Exécution		Sous Total		TOTAL Gen	Direction		Collaboration		Exécution		Sous Total		TOTAL Gen
	sexe		sexe		sexe		sexe		sexe	sexe		sexe		sexe		sexe		sexe
	F	M	F	M	F	M	F	M	F+M	F	M	F	M	F	M	F	M	F+M
Secrétariat Général du Gouvernement	0	0	0	0	0	0	0	0	0	0	0	0	0	0	0	0	0	0
Intérieur, du Développement Communautaire et de la Sécurité Publique	0	0	0	1	0	0	0	1	1	1	1	0	0	0	0	1	1	2
Justice	9	13	11	4	0	0	20	17	37	3	0	3	6	0	0	6	6	12
Finances, Budget et de la Planification Economique	4	14	0	0	0	0	4	14	18	3	6	1	0	0	0	4	6	10
Affaires Etrangères et de la Coopération au Développement	0	0	0	0	0	0	0	0	0	0	12	6	0	0	0	6	12	18
Education Nationale et de la Recherche Scientifique	99	472	564	375	0	0	663	847	1510	140	681	1454	931	0	0	1594	1612	3206
Santé Publique et de la Lutte contre le SIDA	22	48	46	46	0	0	68	94	162	149	174	75	31	0	0	224	205	429
Environnement, de l'Agriculture et de l'Elevage	1	5	0	0	0	0	1	5	6	32	108	13	69	0	0	45	117	256
Infrastructures, de l'Equipeement et des Logements Sociaux	0	0	0	0	0	0	0	0	0	0	0	2	0	0	0	2	0	2
Fonction Publique, du Travail et de l'Emploi	0	5	1	1	0	0	1	6	7	2	4	1	0	0	0	3	4	7
Hydraulique, de l'Energie et des Mines	0	0	0	0	0	0	0	0	0	0	1	0	0	0	0	0	1	1
Commerce, du Transport, de l'Industrie et du Tourisme	1	1	0	0	1	0	2	1	3	4	2	0	1	0	0	4	3	7
Affaires de la Communauté Est Africaine, de la Jeunesse, des Sport et de la Culture	2	1	0	0	0	0	2	1	3	5	0	0	0	0	0	4	1	5
Solidarité Nationale, des Affaires Sociales, des Droits de la Personne Humaines et du Genre	0	1	3	0	1	0	4	1	5	1	1	3	0	0	0	4	1	5
Communication, des Technologies de l'Information et des Médias	0	1	0	0	0	0	0	1	1	0	3	0	0	0	0	3	0	3
Total	147	594	517	435	0	0	765	988	1753	340	993	1558	1038	0	0	1901	2028	3965

Tableau 40: Recrutement annuel des agents sous contrats par Ministère et sexe au 31 décembre de chaque année

ANNEE MINISTERE	2019			2020			2021			2022			2023			2024		
	SEXE			SEXE			SEXE			SEXE			SEXE			SEXE		
	F	M	TOT	F	M	TOT	F	M	TOT	F	M	TOT	F	M	TOT	F	M	TOT
Secrétariat General du Gouvernement	0	0	0	0	1	1	0	0	0	0	0	0	0	0	0	0	0	0
Intérieur, du Développement Communautaire et de la Sécurité Publique	1	4	5	0	5	5	0	1	1	1	1	2	0	1	1	0	0	0
Justice	8	19	27	6	12	18	2	8	10	26	3	29	3	15	18	1	16	17
Finances, Budget et de la Planification Economique	0	0	0	0	1	1	0	0	0	0	0	0	0	0		0	0	0
Affaires Etrangères et de la Coopération au Développement	1	0	1	11	11	22	0	3	3	3	2	5	0	0	0	0	6	6
Education Nationale et de la Recherche Scientifique	5	10	15	2	16	18	3	35	38	36	3	39	4	42	46	1	14	15
Sante Publique et de la Lutte contre le SIDA	11	33	44	12	51	63	12	17	29	18	2	20	0	6	6	3	12	15
Environnement, de l'Agriculture et de l'Elevage	17	45	62	10	33	43	1	3	4	72	19	91	7	49	56	10	30	40
Infrastructures, de l'Equipeement et des Logements Sociaux	0	2	2	1	0	1	7	31	38	31	3	34	0	2	2	0	2	2
Fonction Publique, du Travail et de l'Emploi	0	3	3	0	3	3	0	0	0	4	1	5	0	2	2	1	3	4
Hydraulique, de l'Energie et des Mines	0	0	0	1	5	6	0	0	0	0	0	0	0	0	0	0	0	0
Commerce, du Transport, de l'Industrie et du Tourisme	1	1	2	31	3	34	0	0	0	14		14	0	0	0	0	0	0
Affaires de la Communauté Est Africaine, de la Jeunesse, des Sport et de la Culture	3	5	8	1	1	2	0	0	0	1	0	1	0	1	1	0	1	1
Solidarité Nationale, des Affaires Sociales, des Droits de la Personne Humaines et du Genre	0	0	0	0	0	0	1	0	1	1	0	1	0	3	3	0	0	0
Communication, des Technologies de l'Information et des Médias	0	1	1	0	0	0	0	0	0	3	0	3	0	0	0	0	3	3
TOTAL	43	123	170	75	143	218	26	98	124	419	68	487	14	121	135	16	87	103

Source : Base de données des recrutements /fichier des recrutements

Tableau 41: Dossiers immatriculés des nouveaux fonctionnaires (sous-statut) à la Fonction Publique par catégorie et par année au 31 décembre de chaque année

Année Catégorie	2018	2019	2020	2021	2022	2023	2024
Direction	1110	727	1471	1027	992	1029	1337
Collaboration	619	347	2028	1093	1421	674	2628
Exécution	8	3	3	62	9	0	0
Total	1737	1077	3 502	2182	2422	1703	3965

Source : Base de données des recrutements /fichier des recrutements

Tableau 42: Dossiers immatriculés de nouveaux agents sous contrats par Ministère, sexe et par année au 31 décembre de chaque année

Ministère \ Année	2019			2020			2021			2022			2023			2024		
	Sexe			Sexe			Sexe			Sexe			Sexe			Sexe		
	F	M	TOT	F	M	TOT	F	M	TOT	F	M	TOT	F	M	TOT	F	M	TOT
Secrétariat Général du Gouvernement	0	0	0	0	1	1	0	0	0	0	0	0	0	0	0	0	0	0
Intérieur, du Développement Communautaire et de la Sécurité Publique	1	4	5	0	5	5	0	1	1	1	1	2	0	1	1	0	0	0
Justice	8	19	27	6	12	18	2	8	10	26	3	29	2	11	13	1	16	17
Finances, du Budget et de la Planification Economique	0	0	0	0	1	1	0	0	0	0	0	0	0	0	0	0	0	0
Affaires Etrangères et de la Coopération au Développement	1	0	1	11	11	22	0	3	3	3	2	5	0	0	0	0	6	6
Education Nationale et de la Recherche Scientifique	5	10	15	2	16	18	3	35	38	36	3	39	0	31	31	1	14	15
Santé publique et de la Lutte contre le SIDA	11	33	44	12	51	63	12	17	29	18	2	20	3	13	16	3	12	15
Environnement, de l'Agriculture et de l'Elevage	17	45	62	10	33	43	1	3	4	72	19	91	3	34	37	10	30	40
Infrastructures, de l'Equipement et des Logements Sociaux	0	2	2	1	0	1	7	31	38	31	3	34	0	0	0	0	2	2
Fonction Publique, du Travail et de l'Emploi	0	3	3	0	3	3	0	0	0	4	1	5	1	0	1	1	3	4
Hydraulique, Energie et Mines	0	0	0	1	5	6	0	0	0	0	0	0	0	0	0	0	0	0
Commerce, du Transport, de l'Industrie et du Tourisme	1	1	2	31	3	34	0	0	0	14		14	0	0	0	0	0	0
Affaires de la communauté Est Africaine, de la Jeunesse, du Sport et de la Culture	3	5	8	1	1	2	0	0	0	1	0	1	0	2	2	0	1	1
Solidarité Nationale, des Affaires Sociales, des Droits de la Personne Humaine et du Genre	0	0	0	0	0	0	1	0	1	1	0	1	0	4	4	0	0	0

Source : Base de données des recrutements /fichier des recrutements

Tableau 43: Dossiers immatriculés des cadres et agents recrutés sans concours par Ministère, par sexe et par an

Ministère	Année			2022			2023			2024			2022			2023			2024		
	Sexe			Sexe			Sexe			Sexe			Sexe			Sexe					
	F	M	F+M	F	M	F+M	F	M	F+M	F	M	F+M	F	M	F+M	F	M	F+M	F	M	F+M
	Nouveau poste									Remplacement											
Intérieur, du Développement Communautaire et de la Sécurité Publique	2	2	4	0	0	0	0	0	0	2	3	5	0	2	2	1	1	2			
Secrétariat Général de l'Etat	0	0	0	0	0	0	0	0	0	0	0	0	0	0	0	0	0	0	0	0	0
Justice	1	0	1	4	3	7	0	0	0	37	18	55	22	28	50	24	16	40			
Finances, Budget et de la Planification Economique	0	0	0	1	0	1	0	0	0	5	2	7	3	14	17	6	1	7			
Affaires Etrangères et de la Coopération au Développement	0	0	0	0	1	1	0	0	0	10	6	16	0	0	0	12	11	23			
Education Nationale et de la Recherche Scientifique	43	12	55	0	0	0	459	184	643	643	506	1149	324	442	766	1102	1487	2589			
Santé Publique et de la Lutte contre le SIDA	32	34	66	50	68	118	103	42	145	75	97	172	32	48	80	109	146	255			
Environnement, de l'Agriculture et de l'Elevage	1	1	2	0	1	1	98	21	119	75	21	96	3	36	39	73	32	105			
Infrastructures, de l'Equipeement et des Logements Sociaux	41	8	49	0	0	0	0	0	0	3	3	6	0	1	1	1	2	3			
Fonction Publique, du Travail et de l'Emploi	6	2	8	0	1	1	0	0	0	15	20	35	5	4	9	8	4	12			
Hydraulique, de l'Energie et des Mines	0	0	0	0	0	0	0	0	0	0	0	0	0	0	0	1	0	1			
Commerce, du Transport, de l'Industrie et du Tourisme	31	22	53	1	1	2	0	0	0	0	0	0	0	0	0	2	5	7			
Affaires de la Communauté Est Africaine, de la Jeunesse, des Sport et de la Culture	0	0	0	1	1	2	0	0	0	1	0	1	1	2	3	0	5	5			
Solidarité Nationale, des Affaires Sociales, des Droits de la Personne Humaines et du Genre	0	0	0	0	0	0	0	0	0	1	1	2	2	5	7	1	3	4			
Communication, des Technologies de l'Information et des Médias	0	0	0	0	1	1	0	0	0	5	2	7	0	0	0	5	1	6			
TOTAL	157	81	238	57	77	134	660	247	907	872	679	1551	392	582	974	1345	1714	3059			

Source : Base de données des recrutements /fichier des recrutements

Tableau 44: Recrutement des fonctionnaires enseignants par concours, par province, par Catégorie et sexe au 31 décembre 2024

Catégorie Province	2023							2024						
	Direction			Collaboration			Total	Direction			Collaboration			Total
	sexe			sexe			Sexe	sexe			sexe			Sexe
	F	M	F+M	F	M	F+M	F+M	F	M	F+M	F	M	F+M	F+M
Bubanza	7	30	37	36	46	82	119	2	14	16	6	7	13	29
Bujumbura	14	44	58	72	48	120	178	13	2	15	10	8	18	33
Bururi	6	47	53	134	88	222	275	15	11	26	3	5	8	34
Cankuzo	3	19	22	27	26	53	75	1	9	10	0	2	2	12
Cibitoke	4	25	29	77	52	129	158	10	6	16	32	12	44	60
Gitega	19	54	73	132	54	186	259	25	5	30	13	12	25	55
Karusi	4	17	21	32	22	54	75	6	1	7	7	7	14	21
Kayanza	8	28	36	75	43	118	154	14	2	16	22	16	38	54
Kirundo	2	20	22	40	47	87	109	9	1	10	26	8	34	44
Mairie	13	63	76	242	118	360	436	12	1	13	1	0	1	14
Makamba	4	29	33	51	43	94	127	13	9	22	28	15	43	65
Muramvya	14	30	44	120	76	196	240	9	4	13	2	5	7	20
Muyinga	6	24	30	51	37	88	118	8	1	9	22	19	41	50
Mwaro	10	27	37	81	55	136	173	13	2	15	2	1	3	18
Ngozi	6	40	46	86	51	137	183	10	4	14	8	6	14	28
Rumonge	3	38	41	49	27	76	117	21	11	32	17	14	31	63
Rutana	1	26	27	35	36	71	98	10	3	13	7	3	10	23
Ruyigi	2	18	20	30	30	60	80	6	2	8	6	6	12	20
Total	126	579	705	1370	899	2269	2974	197	88	285	212	146	358	643

Source : Registres des candidats retenus

Tableau 45: Remplacement des fonctionnaires par catégorie, par sexe et par province au 31 décembre 2024

Catégorie Province	2023									2024								
	Direction		Collaboration		Exécution		Sous Total		TOTAL Gen	Direction		Collaboration		Exécution		Sous Total		TOTAL Gen
	sexe		sexe		sexe		sexe		sexe	sexe		sexe		sexe		sexe		
	F	M	F	M	F	M	F	M	F+M	F	M	F	M	F	M	F	M	F+M
Bubanza	2	4	0	0	0	0	2	4	6	4	7	27	38	0	2	31	47	78
Bujumbura	7	16	12	20	0	2	19	38	57	5	29	65	33	0	0	70	62	132
Bururi	2	4	16	23	0	0	18	27	45	7	30	139	86	0	0	146	116	262
Cankuzo	2	9	7	7	0	0	9	16	25	3	4	34	29	1	0	38	33	71
Cibitoke	4	9	10	5	0	0	14	14	28	8	14	72	44	0	0	80	58	138
Gitega	5	3	28	10	0	0	33	13	46	9	18	118	48	0	0	127	66	193
Karusi	6	5	11	18	1	0	18	23	41	4	8	35	22	0	0	39	30	69
Kayanza	6	5	17	9	0	0	23	14	37	2	2	66	39	0	1	68	42	110
Kirundo	1	9	10	14	0	0	11	23	34	8	7	46	37	1	0	55	44	99
Mairie	11	20	16	8	0	0	27	28	55	37	48	251	113	0	0	288	161	449
Makamba	7	17	1	0	0	1	8	18	26	1	14	52	41	2	2	55	57	112
Muramvya	6	8	17	10	0	0	23	18	41	6	10	79	50	3	1	88	61	149
Muyinga	4	14	16	16	0	0	20	30	50	0	3	44	30	0	0	44	33	77
Mwaro	9	7	11	11	0	0	20	18	38	5	10	86	58	0	0	91	68	159
Ngozi	3	8	18	15	1	0	22	23	45	2	10	93	51	0	3	95	64	159
Rumonge	1	3	7	8	0	0	8	11	19	0	6	40	24	0	0	40	30	70
Ruyigi	6	2	8	8	0	0	14	10	24	0	10	32	32	2	2	34	44	78
Rutana	2	4	1	0	0	0	3	4	7	0	10	39	37	0	0	39	47	86
Total	84	147	203	182	2	3	289	332	621	101	240	1318	812	9	11	1428	1063	2491

Source : Registre des enseignants et non enseignants

Tableau 46: Dossiers immatriculés des fonctionnaires selon régime statutaire au 31 décembre 2024

Régime statutaire	2023								2024							
	Sous Statut				Sous Contrat				Sous Statut				Sous Contrat			
	Enseignant		Non Enseignant		Enseignant		Non Enseignant		Enseignant		Non Enseignant		Enseignant		Non Enseignant	
Mois	Remplact	Nouveau Poste	Remplact	Nouveau Poste	Remplact	Nouveau Poste	Remplact	Nouve au Poste	Rempl act	Nouve au Poste	Rempl act	Nouve au Poste	Rempl act	Nouve au Poste	Rempl act	Nouve au Poste
JANVIER	57	41	2	54	0	7	0	2	12	104	19	16	0	0	0	0
FEVRIER	264	3	0	12	0	3	0	3	22	85	12	22	0	4	0	17
MARS	299	12	2	17	0	1	0	2	96	213	0	19	0	0	0	3
AVRIL	80	3	0	9	0	8	0	8	31	119	5	14	0	4	0	16
MAI	30	188	6	4	0	1	0	6	0	0	0	0	0	0	0	0
JUIN	13	108	1	20	0	7	0	2	206	562	3	9	0	2	0	16
JUILLET	0	0	0	3	0	0	0	0	72	488	3	13	0	2	0	4
AOUT	3	56	1	2	0	0	0	0	78	500	2	37	0	1	0	15
SEPTEMBRE	3	27	41	4	0	0	0	2	37	316	0	93	0	0	0	0
OCTOBRE	1	55	50	1	0	3	0	2	4	45	138	69	0	0	0	0
NOVEMBRE	8	135	31	2	0	2	0	39	25	67	90	80	0	0	0	0
DECEMBRE	2	51	0	9	0	0	0	0	58	27	80	75	0	2	0	17
TOTAL	760	679	134	137	0	32	0	66	639	2526	352	447	0	15	0	88

Source : Rapport mensuel des dossiers immatriculés/direction des recrutements et contrôles des effectifs

II.7. Gestion des carrières

Tableau 47: Départs du personnel de la fonction publique pour motifs divers et régime statutaire au 31 décembre 2024

Année	Motifs	Mise en Disponibilité	Renvoi	Révocation	Mise à la retraite	Détachement	Décès	TOTAL
	Régime							
2019	E	126	0	18	183	3	ND	330
	N-E	288	0	0	95	12	ND	395
	TOT	414	0	18	278	15	ND	725
2020	E	125	0	30	278	54	ND	487
	N-E	188	0	0	107	48	ND	343
	TOT	313	0	30	385	102	ND	830
2021	E	186	0	22	218	42	ND	282
	N-E	167	0	0	143	36	ND	179
	TOT	353	0	22	361	78	ND	461
2022	E	205	0	11	241	71	ND	323
	N-E	178	0	0	190	0	ND	368
	TOT	383	0	11	431	71	ND	896
2023	E	230	0	8	2591	4	147	2980
	N-E	105	0	0	262	4	110	481
	TOTAL	335	0	8	2853	8	257	3461
2024	E	26	173	0	2261	0	781	3241
	N-E	29	9	0	122	0	34	194
	TOTAL	55	182	0	2383	0	815	3435

Source : Rapports annuels des services de la DGC

Tableau 48: Réintégration annuelle à la Fonction Publique par régime statutaire au 31 décembre

Régime statutaire \ Année	2016	2017	2018	2019	2020	2021	2022	2023	2024
Sous-Statuts Enseignants	927	128	170	260	303	741	249	362	232
Sous-Statuts non Enseignants	187	90	65	102	172	157	144	129	94
TOTAL	1114	218	235	362	475	898	393	491	326

Source : Rapports annuels des services de la Direction de Gestion de la Carrière

Tableau 49: Intégration annuelle à la fonction publique par régime statutaire au 31 décembre de chaque année

Régime Statutaire \ Année	2021	2022	2023	2024
Sous-Statuts Enseignants	0	0	0	0
Sous-Statuts Non Enseignants	0	2	6	22
TOTAL	0	2	6	22

Source : Rapports annuels des services de la DGC

Tableau 50: Nombre de cas de demande de régularisations reçus et clôturés par mois de chaque année

Mois	2022		2023		2024	
	RECUS	CLOTURES	RECUS	CLOTURES	RECUS	CLOTURES
Janvier	2 082	1 961	1 135	983	3 390	3 252
Février	2 159	2 001	1 069	735	2 583	2 538
Mars	1 953	1 756	1 393	1 265	2 129	2 047
Avril	2 437	2 210	1 594	1 350	2 451	1 804
Mai	1 571	1 254	1 375	1 171	1 746	1 710
Juin	2 086	1 803	1 371	1 151	1 756	1 612
Juillet	1 997	1 769	1 451	996	1 813	1 682
Août	1 584	1 405	1 127	1 122	1 295	1 295
Septembre	1 916	1 731	1 095	1 115	1 459	1 983
Octobre	10 914	9 651	2 236	1 845	2 161	1 992
Novembre	3 437	3 187	2 422	2 336	1 278	1 223
Décembre	1 123	863	2 526	2 485	1 569	1 537
Total	33 259	29 591	18 794	16 554	23 630	22 675

Source : Rapport mensuel de la Direction de la Gestion des Carrières

Tableau 51: Nombre de doléances des fonctionnaires reçues par la coordination provinciale de Bubanza par an.

Année	Types de doléances						
	2018	2019	2020	2021	2022	2023	2024
Frais funéraires	0	0	0	0	0	0	0
Allocations familiales	123	150	158	168	160	177	78
Régularisation des annales	25	46	13	8	0	160	60
Visa de l'employeur sur domiciliation bancaire (crédit)	0	93	103	202	325	307	410
Prime de fonction	0	0	0	1	6	1	0
Prime transitoire de compensation	1	0	0	0	0	0	0
Pension alimentaire	0	0	1	2	0	5	0
Suspension du salaire	0	2	2	0	1	0	0
Demande des suspensions des cotisations dans les syndicats	4	1	0	0	0	0	0
Régularisation sur diplôme ou certificat	2	4	1	0	0	2	1
Demande de déblocage de salaire	0	0	1	0	7	0	1
Réclamation de mise en exécution d'un jugement	2	2	2	3	0	0	1
Réclamation sur ajustement salarial	1	2	0	0	0	0	0
Rectification du numéro Matricule	0	0	0	0	0	0	0
Changement d'adresse de paiement	2	2	6	7	4	0	1
Prime d'encouragement	1	0	0	0	0	0	0
Changement de catégorie	0	0	1	0	0	0	2
Révision de la décision de régularisation	9	2	10	12	10	10	5
Consultation des accreditifs	0	0	0	160	0	1122	1762
Information sur avancement des dossiers	0	0	0	0	0	37	0
Retrait des décisions	0	0	0	0	114	0	24
Demande de situation salariale (information sur l'accréditif)	0	0	0	0	926	0	0
Total	171	304	308	640	1553	1821	2345

Source : Rapport annuel de la Direction de la coordination des services déconcentrés

Tableau 52: Nombre des doléances des fonctionnaires reçues par la coordination provinciale de Bujumbura par an

Types de doléances	2018	2019	2020	2021	2022	2023	2024
Frais funéraires	0	0	0	0	0	1	0
Allocations familiales	34	47	38	0	20	54	25
Régularisation des annales	5	3	2	4	7	0	12
Visa de l'employeur sur domiciliation bancaire (crédit)	0	0	0	0	0	0	1
Prime de fonction	0	0	1	3	4	0	0
Prime transitoire de compensation	0	0	0	0	0	0	0
Pension alimentaire	0	0	0	0	4	0	1
Suspension du salaire	0	0	0	0	3	0	0
Demande des suspensions des cotisations dans les syndicats	30	0	0	2	2	0	0
Régularisation sur diplôme ou certificat	0	0	0	0	0	0	0
Demande de déblocage de salaire	0	1	0	0	0	0	0
Réclamation de mise en exécution d'un jugement	0	0	0	0	0	1	0
Réclamation sur ajustement salarial	0	0	1	1	0	0	0
Rectification du no Matricule	0	0	0	0	0	0	0
Changement d'adresse de paiement	0	0	0	0	0	0	1
Prime d'encouragement	0	0	0	0	0	0	0
Prime de fidélité	0	0	0	0	1		0
Changement de catégorie	0	0	0	0	0	0	0
Révision de la décision de régularisation	0	47	181	0	0	0	0
Demandes des accréditifs	0	47	181	0	0	0	0
Consultation des accréditifs	0	0	0	0	214	0	295
Demande de réduction d'impôt	0	0	0	0	2	0	0
Retrait de décisions	0	0	0	0	0	0	1
Total	43	98	224	10	253	56	336

Source : Rapport annuel de la Direction de la coordination des services déconcentrés

Tableau 53: Nombre des doléances des fonctionnaires reçues par la coordination provinciale de Bururi par an

Année \ Types de doléances	2018	2019	2020	2021	2022	2023	2024
Frais funéraires	6	3	2	6	0	0	0
Allocations familiales	176	243	204	196	248	276	162
Régularisation des annales	6	8	5	24	76	96	123
Visa de l'employeur sur domiciliation bancaire (crédit)	0	86	147	167	115	173	129
Prime de fonction	1	2	2	1	5	0	0
Prime transitoire de compensation	0	0	0	0	0	0	0
Pension alimentaire	0	0	0	0	0	0	0
Suspension du salaire	1	0	0	0	0	0	143
Demande des suspensions des cotisations dans les syndicats	0	0	0	2	1	1	0
Régularisation sur diplôme ou certificat	1	0	0	0	0	0	0
Demande de déblocage de salaire	0	0	0	0	0	2	26

Année \ Types de doléances	2018	2019	2020	2021	2022	2023	2024
Réclamation de mise en exécution d'un jugement	0	0	0	0	0	0	1
Réclamation sur ajustement salarial	1	0	0	0	0	0	0
Rectification du no Matricule	0	0	0	8	0	1	1
Changement d'adresse de paiement	2	1	0	0	0	0	0
Prime d'encouragement	0	0	0	0	0	0	0
Changement de catégorie	0	0	0	0	0	0	0
Révision de la décision de régularisation	0	0	0	0	0	0	0
Consultation des accreditifs	1111	1265	1511	782	0	3252	4028
Régularisation des ayants droits 1972	123	58	2267	5	0	0	0
Transmission des bulletins de notation	0	0	0	0	8	0	0
Retours	0	0	0	0	7	0	0
Retrait de décisions	ND	ND	ND	ND	ND	ND	198
Information sur avancement des dossiers	0	0	0	0	0	2	3
Total	1432	1670	1884	1246	3809	3803	4814

Source : Rapport annuel de la Direction de la coordination des services déconcentrés

Tableau 54: Nombre des doléances des fonctionnaires reçues par la coordination provinciale de Cankuzo par an

Types de doléances \ Année	2018	2019	2020	2021	2022	2023	2024
Frais funéraires	0	0	0	0	3	0	0
Allocations familiales	229	341	322	171	293	379	141
Régularisation des annales	116	107	25	25	38	0	60
Visa de l'employeur sur domiciliation bancaire (crédit)	4	8	61	135	151	53	28
Prime de fonction	14	5	0	0	3	1	0
Prime transitoire de compensation	2	2	0	0	0	0	0
Pension alimentaire	0	0	0	0	0	0	0
Suspension du salaire	0	0	0	0	1	0	1
Demande des suspensions des cotisations dans les syndicats	0	0	0	0	4	4	0
Régularisation sur diplôme ou certificat	6	1	2	2	0	0	1
Demande de déblocage de salaire	0	0	0	0	0	0	4
Réclamation de mise en exécution d'un jugement	0	0	0	0	0	0	0
Réclamation sur ajustement salarial	7	7	1	1	2	1	0
Rectification du no Matricule	0	0	0	0	0	0	1
Changement d'adresse de paiement	4	0	1	1	2	3	0
Prime d'encouragement	3	1	0	0	0	0	0
Changement de catégorie	4	2	0	0	0	0	1
Révision de la décision de régularisation	5	2	0	0	25	12	17
Consultation des accreditifs	321	536	569	272	0	3016	1534
Récupération des correspondances ; décisions de régularisation ; lettre de mise à jour de nomination ; contrat	0	0	0	9	341	0	77
Informations sur les documents nécessaires	13	8	26	288	0	0	0
Demande de suspension des frais d'opposition	1	0	0	0	0	0	0
Demande de réduction d'impôt	1	0	1	0	0	0	0
Réclamation du salaire	1	0	1	0	0	0	0

Types de doléances	Année	2018	2019	2020	2021	2022	2023	2024
Information sur documents de changement d'adresse de paiement		0	0	0	0	11	0	0
Information sur documents pour les allocations familiales		0	0	0	0	106	0	0
Information sur documents des frais funéraires		0	0	0	0	3	0	0
Information sur documents pour les annales		0	0	0	0	73	0	0
Motifs de non-paiement		0	0	0	0	19	0	0
Nouvelle politique salaire		0	0	0	0	137	0	0
Information sur avancement des dossiers		0	0	0	0	0	18	0
Total		739	1037	1021	904	3640	3487	1865

Source : Rapport annuel de la Direction de la coordination des services déconcentrés

Tableau 55: Nombre des doléances des fonctionnaires reçues par la coordination provinciale de Cibitoke par an

Types de doléances	Année	2018	2019	2020	2021	2022	2023	2024
Frais funéraires		0	0	0	0	0	1	0
Allocations familiales		201	389	361	253	389	382	412
Régularisation des annales		85	123	77	44	44	23	124
Visa de l'employeur sur domiciliation bancaire (crédit)		15	128	466	427	371	304	321
Prime de fonction		1	2	38	54	18	5	0
Prime transitoire de compensation		0	0	0	152	22	0	0
Pension alimentaire		0	0	0	0	0	1	4
Suspension du salaire		0	0	0	7	6	2	2
Demande des suspensions des cotisations dans les syndicats		8	197	31	29	89	12	0
Régularisation sur diplôme ou certificat		2	31	0	0	0	11	0
Demande de déblocage de salaire		0	0	0	1	3	3	0
Réclamation de mise en exécution d'un jugement		0	1	0	2	3	7	4
Réclamation sur ajustement salarial		1	0	2	1	1	9	0
Rectification du no Matricule		0	0	0	0	0	2	0
Changement d'adresse de paiement		9	4	15	14	17	84	48
Réclamation de la part emploi		0	0	0	0	0	0	48
Prime d'encouragement		0	0	0	0	3	1	0
Changement de catégorie		0	0	0	0	0	4	0
Révision de la décision de régularisation		0	0	0	0	1	0	1
désertion signalée		0	0	0	8	4	0	0
Consultation des accreditifs		214	2728	4839	4329	1820	0	1620
Transmission des bulletins de notation corrigés		0	2	12	4	5	0	0
Correction du nom sur l'accréditif		0	0	0	1	1	0	0
Demande de bonification pour le stage		0	0	0	8	0	0	0
Régularisations des ayants droits de 1972		19	37	42	48	0	0	0
Réclamation de salaire		2	0	0	0	6	0	0
Retrait de décisions		0	0	0	80	183	0	131
Mise à jour de la carrière		0	0	0	5	0	0	0
Rectification de la date de naissance		0	0	0	2	0	0	0
Information sur avancement des dossiers		19	37	42	48	122	0	1
Exécution du jugement		0	0	0	0	0	5	5
TOT		576	3679	5925	5517	3108	856	2721

Source : Rapport annuel de la Direction de la coordination des services déconcentrés

Tableau 56: Nombre des doléances des fonctionnaires reçues par la coordination provinciale de Gitega par an

Année Types de doléances	2018	2019	2020	2021	2022	2023	2024
Frais funéraires	52	48	39	0	0	9	0
Allocations familiales	609	449	611	479	763	970	602
Régularisation des annales	150	227	99	59	99	279	116
Visa de l'employeur sur domiciliation bancaire (crédit)	226	1495	2161	2239	1636	1490	1259
Prime de fonction	11	0	0	16	18	1	0
Prime transitoire de compensation	2	0	0	0	0	1	0
Pension alimentaire	0	0	0	0	0	4	0
Suspension du salaire	2	1	0	0	0	0	0
Demande des suspensions des cotisations dans les syndicats	0	0	0	0	7	0	2
Régularisation sur diplôme ou certificat	6	3	0	1	3	0	3
Demande de déblocage de salaire	0	0	0	0	1	0	0
Réclamation de mise en exécution d'un jugement	0	0	0	0	3	1	0
Réclamation sur ajustement salarial	5	0	0	1	2	9	0
Rectification du no Matricule	2	2	0	0	3	2	0
Changement d'adresse de paiement	15	2	0	0	14	33	8
Prime d'encouragement	0	1	0	6	0	0	0
Changement de catégorie	2	0	0	0	0	0	0
Révision de la décision de régularisation	1	0	0	3	2	0	0
Demande de réduction d'impôts	24	18	6	0	0	0	0
Retrait de décisions	45	97	10	35	258	0	71
Réclamation de salaire	53	42	31	0	0	0	0
Consultation des accreditifs	408	399	497	552	2049	2038	1530
Information sur avancement des dossiers	81	70	48	0	0	97	0
Régularisation des ayants droits de 1972	0	5	5	0	0	0	0
Information sur les allocations familiales	0	0	0	0	197	0	0
Informations sur les annales	0	0	0	0	297	0	0
Information sur changement d'adresse de paiement	0	0	0	0	9	0	0
Information sur prime de fonction	0	0	0	0	11	0	0
Information sur l'annulation de renvoi	0	0	0	0	1	0	0
Information sur cotisation ONPR	0	0	0	0	2	0	0
Information sur prime de fidélité	0	0	0	0	2	0	0
Information sur la retraite	0	0	0	0	3	0	0
Information sur l'INSS	0	0	0	0	2	0	0
Information sur retrait du contrat de travail	0	0	0	0	3	0	0
Information sur traitement d'activité	0	0	0	0	1	0	0
Information sur la mise en disponibilité	0	0	0	0	1	0	0
Information sur le transfert	0	0	0	0	1	0	0
Information sur les frais funéraires	0	0	0	0	1	0	0
Information sur la révision de la décision de régularisation	0	0	0	0	1	0	0
Information sur rectification du no matricule	0	0	0	0	1	0	0
Information sur la SOCABU	0	0	0	0	4	0	0
Information sur la réclamation de mise en exécution d'un jugement	0	0	0	0	1	0	0
Information sur régularisation de diplôme	0	0	0	0	1	0	0
Information sur cotisation syndicale	0	0	0	0	1	0	0
Information sur crédit bancaire	0	0	0	0	1	0	0
Information sur pension alimentaire	0	0	0	0	1	0	0
Total	1694	2859	3507	3391	5400	3480	3591

Source : Rapport annuel de la Direction de la coordination des services déconcentrés

Tableau 57: Nombre des doléances des fonctionnaires reçues par la coordination provinciale de Karusi par an

Types de doléances \ Année	2018	2019	2020	2021	2022	2023	2024
Frais funéraires	0	0	0	2	0	0	0
Allocations familiales	161	136	152	116	217	214	93
Régularisation des annales	67	13	42	3	35	7	3
Visa de l'employeur sur domiciliation bancaire (crédit)	106	83	137	338	342	140	252
Prime de fonction	0	0	0	0	0	0	0
Prime transitoire de compensation	7	0	0	0	0	0	0
Pension alimentaire	1	0	2	1	2	1	0
Suspension du salaire	0	0	0	2	1	0	1
Demande des suspensions des cotisations dans les syndicats	3	1	0	2	4	0	0
Régularisation sur diplôme ou certificat	4	3	0	0	0	0	0
Demande de déblocage de salaire	2	0	0	0	0	1	2
Réclamation de mise en exécution d'un jugement	0	0	0	0	0	1	0
Réclamation sur ajustement salarial	4	0	1	0	0	0	0
Changement d'adresse de paiement	0	0	0	0	1	0	0
Prime d'encouragement	1	0	0	0	0	0	0
Changement de catégorie	0	0	0	0	0	0	0
Révision de la décision de régularisation		0	0	1	0	0	0
Demande de suspension de pension alimentaire	0	0	0	1	0	0	0
Transmission de bulletins de notation	0	0	0	2	0	0	0
Régularisation des fonctionnaires rentrés d'exil	1	0	0	0	0	0	0
Consultation des accréditifs	24	63	14	0	0	316	577
Information sur avancement des dossiers	0	0	0	0	0	10	8
Retrait de décisions	1	0	0	0	0	0	78
Réclamation de salaire	24	63	14	0	0	0	0
Demande de situation salariale	5	31	45	0	0	0	0
Total	411	393	407	468	602	690	1014

Tableau 58: Nombre des doléances des fonctionnaires reçues par la coordination provinciale de Kayanza par an

Types de doléances \ Année	2018	2019	2020	2021	2022	2023	2024
Frais funéraires	0	0	0	0	0	0	0
Allocations familiales	377	586	357	312	388	461	120
Régularisation des annales	225	169	57	48	70	70	76
Visa de l'employeur sur domiciliation bancaire (crédit)	0	703	985	944	0	1074	507
Prime de fonction	1	1	0	0	0	0	0
Prime transitoire de compensation	0	0	0	0	0	0	0
Pension alimentaire	4	1	0	2	2	0	1
Suspension du salaire	8	2	0	1	18	5	23
Demande des suspensions des cotisations dans les syndicats	0	0	0	3	0	0	0
Régularisation sur diplôme ou certificat	25	57	14	4	1	0	0
Demande de déblocage de salaire	0	0	1	2	0	5	5
Réclamation de mise en exécution d'un jugement	2	1	0	1	0	0	0
Réclamation sur ajustement salarial	11	2	1	0	0	0	0

Rectification du no Matricule	1	8	3	1	22	0	58
Changement d'adresse de paiement	8	15	11	12	0	23	13
Prime d'encouragement	2	0	1	0	0	0	0
Changement de catégorie	2	0	1	0	1	0	1
Révision de la décision de régularisation	4	3	6	0	1	0	14
Demande de réduction d'impôts	0	0	0	0	0	0	0
Consultation des accreditifs	0	0	0	0	358	1508	836
Transmission des bulletins de notation	1	0	0	1	0	0	0
Rectification du nom	0	0	0	1	0	0	0
Correction d'une erreur sur l'impôt	0	0	0	1	0	0	0
Réclamation sur emploi type	0	0	0	0	0	0	196
Mise en retraite	0	0	0	1	0	0	0
Transfert	0	0	0	1	0	0	0
Suspension de prime de fonction	0	0	0	1	0	0	0
Retrait de décisions	0	0	0	0	72	0	67
Changement de compte pour pension alimentaire	0	0	0	1	0	0	0
Régularisation des ayants droits de 1972	0	0	0	0	0	0	0
Information sur avancement des dossiers	0	0	0	0	0	0	0
Autres	7	2	5	0	0	0	0
Total	678	1550	1442	1337	933	3146	1917

Source : Rapport annuel de la Direction de la coordination des services déconcentrés

Tableau 59: Nombre des doléances des fonctionnaires reçues par la coordination provinciale de Kirundo par an

Année	2018	2019	2020	2021	2022	2023	2024
Frais funéraires	0	0	0	0	0	0	0
Allocations familiales	253	340	351	351	307	411	289
Régularisation des annales	134	61	56	56	44	141	54
Visa de l'employeur sur domiciliation bancaire (crédit)	32	7	442	442	352	268	239
Prime de fonction	3	1	0	0	0	0	0
Prime transitoire de compensation	0	0	2	0	0	0	0
Pension alimentaire	0	0	2	2	0	1	1
Suspension du salaire	0	0	0	0	2	1	0
Demande des suspensions des cotisations dans les syndicats	2	0	0	0	0	8	0
Régularisation sur diplôme ou certificat	4	0	0	0	0	0	0
Demande de déblocage de salaire	0	0	0	0	0	1	2
Réclamation de mise en exécution d'un jugement	0	1	0	0	1	1	1
Réclamation sur ajustement salarial	1	0	4	4	0	1	1
Rectification du no Matricule	0	1	0	0	0	0	0
Changement d'adresse de paiement	6	0	0	0	3	0	0
Prime d'encouragement	0	2	0	0	0	0	0
Changement de catégorie	0	0	0	0	0	0	0
Révision de la décision de régularisation	1	0	1	0	21	2	1
Demande de réduction d'impôts	0	0	1	0	0	0	
Consultation des accreditifs	0	0	0	0	0	126	2
Information sur avancement des dossiers	0	0	0	0	12	15	7
Retrait de décision	0	0	1	0	113	24	66
Réclamation de salaire	0	0	0	1	0	0	0
Demande de situation salariale	9	1	7	0	72	0	0
Régularisations des ayants droits de 1972	0	0	0	0	0	0	0
Révision de la décision de la retraite	0	0	0	1	0	0	0
Suspension d'exécution du jugement	0	1	0	0	0	0	0
Autres	9	1	7	0	0	0	0
Total	454	416	874	857	927	1000	663

Source : Rapport annuel de la Direction de la coordination des services déconcentrés

Tableau 60: Nombre des doléances des fonctionnaires reçues dans l'antenne Makamba par an

Types de doléances	Année						
	2018	2019	2020	2021	2022	2023	2024
Frais funéraires	0	0	0	0	2	0	0
Allocations familiales	383	455	443	346	441	514	268
Régularisation des annales	182	122	71	59	21	60	25
Visa de l'employeur sur domiciliation bancaire (crédit)	333	534	1016	599	501	425	380
Prime de fonction	0	0	2	2	2	3	0
Prime transitoire de compensation	4	5	3	3	3	0	0
Pension alimentaire	2	4	0	3	0	0	0
Suspension du salaire	2	0	3	5	1	12	0
Demande des suspensions des cotisations dans les syndicats	31	0	1	12	31	0	0
Régularisation sur diplôme ou certificat	6	8	2	2	1	0	0
Demande de déblocage de salaire	0	0	0	0	2	12	9
Réclamation de mise en exécution d'un jugement	1	4	6	4	3	4	0
Réclamation sur ajustement salarial	7	6	7	7	2	0	0
Rectification du no Matricule	0	0	0	2	0	0	1
Changement d'adresse de paiement	17	6	10	7	2	4	101
Prime d'encouragement	3	0	4	11	2	0	0
Changement de catégorie	0	0	2	13	2	0	1
Révision de la décision de régularisation	2	13	9	21	13	30	10
Consultation des accréditifs	32	71	364	0	0	237	654
Prime de fonction	2	8	6	37	0	0	0
Réclamation du salaire	0	0	0	25	381	0	0
Voir l'état de crédit	0		0	189	0	0	0
Demande des frais de retenue sur salaire	0	0	0	153	0	0	0
Demande des transpositions	0	0	0	15	0	0	0
Cause de disparition de salaire	1	3	3	25	0	0	0
Demande de suspension d'opposition	0	1	0	5	0	0	0
Vérification du matricule	2	3	2	30	0	0	0
Situation du salaire via les CD de paie	0	0	0	319	0	0	0
Demande de réduction d'impôts	0	0	0	0	2	0	0
Retrait des décisions de régularisation ; de nomination ; lettre de mise à jour	0	0	0	0	11	0	7
Information sur l'accréditif	0	0	0	0	649	0	0
Information sur les dossiers à déposer	11	29	23	0	0	0	6
Régularisation des ayants droits de 1972	0	0	0	0	3	0	0
Suspension du prélèvement mensuel	0	0	0	0	2	0	0
Information sur avancement des dossiers	8	11	21	220	3251	88	0
Total	1029	1283	1998	2077	5328	1389	1462

Source : Rapport annuel de la Direction de la coordination des services déconcentrés

Tableau 61: Nombre des doléances des fonctionnaires reçues par la coordination provinciale Muramvya par an

Types de doléances	Année						
	2018	2019	2020	2021	2022	2023	2024
Frais funéraires	4	0	17	186	0	0	0
Allocations familiales	153	252	197	166	223	238	119
Régularisation des annales	140	107	43	35	3	0	2
Visa de l'employeur sur domiciliation bancaire (crédit)	1	23	21	20	65	125	92
Prime de fonction	7	11	6	24	8	2	0
Prime transitoire de compensation	4	0	0	0	0	0	0
Pension alimentaire	2	0	0	0	0	0	0
Suspension du salaire	0	8	2	18	59	49	44
Demande des suspensions des cotisations dans les syndicats	0	18	0	0	8	0	0
Régularisation sur diplôme ou certificat	5	0	0	0	0	0	0

Types de doléances	Année		2018	2019	2020	2021	2022	2023	2024
Demande de déblocage de salaire			1	0	1	2	0	0	1
Réclamation de mise en exécution d'un jugement			0	3	1	0	0	0	0
Réclamation sur ajustement salarial			5	5	5	3	1	0	0
Rectification du no Matricule			3	0	0	1	1	13	0
Changement d'adresse de paiement			10	4	1	6	1	0	1
Prime d'encouragement			1	0	0	0	0	2	0
Demande de correction d'emploi type			0	0	0	0	0	0	1
Changement de catégorie			0	0	0	0	0	0	0
Révision de la décision de régularisation			1	0	0	0	0	0	0
Consultation des accréditifs			10	0	1	0	4696	1408	639
Information sur avancement des dossiers			1	0	0	0	46	1	0
Information sur la demande de signature des documents bancaire			0	0	0	0	0	3	0
Information diverses			0	0	0	0	265	172	0
Information sur la demande de changement d'adresse de paiement			0	0	0	83	1	1	0
Retrait des décisions			2	0	1	0	205	56	196
Information sur déblocage de carrière			0	0	0	0	111	4	0
Information sur la demande des allocations familiales			0	19	9	0	37	56	0
Information sur la demande de prime de fonction			0	0	0	50	5	2	0
Information sur la demande de rectification du numéro matricule			0	0	0	0	0	1	0
Information sur la demande de mise à la retraite			0	0	0	0	0	2	0
Information sur la demande de régularisation de diplôme			0	0	0	0	0	3	0
Information sur la demande de réclamation du salaire			0	0	0	0	0	4	0
Régularisation des ayants droits de 1972			105	108	30	0	2	0	0
Information sur le dossier de recrutement			0	0	0	0	0	2	0
Information sur la demande du changement de statut			0	0	0	0	0	1	0
Suivi du dossier de régularisation des annales			0	0	0	0	0	1	0
Demande de déblocage administratif			0	0	0	0	0	52	0
Information sur l'Emploi-type			0	0	0	0	0	2	0
Suivi du dossier de déblocage de salaire			1	0	0	0	46	2	0
Voir l'Emploi-type			0	0	0	0	0	14	0
Total			456	558	335	594	5783	2216	1095

Source : Rapport annuel de la Direction de la coordination des services déconcentré

Tableau 62: Nombre des doléances des fonctionnaires reçues par la coordination provinciale MUYINGA par an

Types de doléances	Année		2018	2019	2020	2021	2022	2023	2024
Frais funéraires			0	0	0	0	0	2	0
Allocations familiales			273	262	130	240	280	343	152
Régularisation des annales			102	48	82	58	9	44	59
Visa de l'employeur sur domiciliation bancaire (crédit)			99	221	182	320	235	234	276
Prime de fonction			5	0	1	6	1	17	0
Prime transitoire de compensation			45	0	0	1	0	1	0
Pension alimentaire			0	0	1	0	3	0	0
Suspension du salaire			0	0	1	0	0	0	0
Demande des suspensions des cotisations dans les syndicats			0	0	0	0	2	0	0
Régularisation sur diplôme ou certificat			2	1	1	1	0	1	0
Demande de déblocage de salaire			0	0	1	2	0	3	7
Réclamation de mise en exécution d'un jugement			0	0	0	0	0	1	0
Réclamation sur ajustement salarial			4	1	0	0	0	0	0
Rectification du no Matricule			2	5	1	1	0	2	0
Changement d'adresse de paiement			3	1	1	6	0	4	2
Prime d'encouragement			0	0	0	5	0	0	0
Changement de catégorie			0	0	0	0	0	1	1
Révision de la décision de régularisation			1	1	2	0	0	0	0
Consultation des accréditifs			0	0	0	0	755	674	1161

Année	2018	2019	2020	2021	2022	2023	2024
Types de doléances							
Information sur avancement des dossiers	0	0	0	0	0	6	0
Information sur la domiciliation bancaire	0	0	0	0	0	9	0
Information sur déblocage de salaire	0	0	0	0	0	5	0
Demande de réduction d'impôt	0	0	0	5	0	0	0
Information sur déblocage de carrière	0	0	0	0	0	84	0
Information sur les allocations familiales	0	0	0	0	0	89	0
Information sur limite d'âge	0	0	0	0	0	6	0
Information sur prime de fonction de fidélité	0	0	0	0	0	3	0
Demande de mise à jour de la carrière	0	0	0	0	0	2	0
Information sur déblocage de carrière	0	0	0	0	0	3	0
Information sur changement d'adresse de paiement	0	0	0	0	0	2	0
Information sur rectification du numéro matricule	0	0	0	0	0	6	0
Information sur avancement des dossiers	0	0	0	0	0	3	0
Total	536	540	403	654	1285	1528	1658

Source : Rapport annuel de la Direction de la coordination des Services Déconcentrés

Tableau 63: Nombre des doléances des fonctionnaires reçues par la coordination provinciale MWARO par an

Année	2018	2019	2020	2021	2022	2023	2024
Types de doléances							
Frais funéraires	0	0	0	0	0	0	0
Allocations familiales	282	377	230	149	162	214	85
Régularisation des annales	82	72	91	29	26	70	0
Visa de l'employeur sur domiciliation bancaire (crédit)	48	98	30	25	48	161	204
Prime de fonction	3	0	0	14	16	0	0
Prime transitoire de compensation	3	15	9	1	1	1	0
Pension alimentaire	0	0	0	0	0	0	0
Suspension du salaire	0	0	0	2	0	0	0
Demande des suspensions des cotisations dans les syndicats	4	0	0	1	2	0	0
Régularisation sur diplôme ou certificat	1	0	0	0	0	0	0
Demande de déblocage de salaire	1	0	1	0	0	0	0
Réclamation de mise en exécution d'un jugement	0	0	0	0	0	0	0
Réclamation sur ajustement salarial	2	1	0	1	1	0	0
Rectification du no Matricule	0	0	0	0	0	0	0
Changement d'adresse de paiement	15	4	5	2	1	2	1
Prime d'encouragement	0	0	0	0	1	0	0
Changement de catégorie	1	0	0	0	0	0	1
Révision de la décision de régularisation	7	0	0	0	0	0	0
Consultation des accréditifs	542	234	1133	144	1642	121	592
Information sur avancement des dossiers	0	0	0	0	0	0	0
Correction de l'erreur sur salaire	0	2	2	0	0	1	9
Avancement de grade	7	4	4	0	0	1	0
Total	998	807	1505	368	1900	571	892

Source : Rapport annuel de la Direction de la coordination des Services Déconcentrés

Tableau 64: Nombre des doléances des fonctionnaires reçues par la coordination provinciale de NGOZI par an

Types de doléances	2018	2019	2020	2021	2022	2023	2024
Année							
Frais funéraires	2	0	1	0	0	0	0
Allocations familiales	437	561	465	467	501	597	351
Régularisation des annales	175	98	39	38	38	78	123
Visa de l'employeur sur domiciliation bancaire (crédit)	218	12	1738	1934	1633	916	1458

Types de doléances	Année						
	2018	2019	2020	2021	2022	2023	2024
Prime de fonction	5	0	0	0	9	1	0
Prime transitoire de compensation	9	1	1	1	1	0	0
Pension alimentaire	1	1	2	2	8	3	2
Suspension du salaire	0	0	0	0	0	0	15
Demande des suspensions des cotisations dans les syndicats	0	0	0	33	41	18	3
Régularisation sur diplôme ou certificat	9	6	2	2	0	1	2
Demande de déblocage de salaire	0	0	0	1	15	0	2
Réclamation de mise en exécution d'un jugement	0	0	0	0	0	0	0
Réclamation sur ajustement salarial	11	4	1	1	1	1	1
Rectification du no Matricule	0	4	0	0	0	1	0
Changement d'adresse de paiement	39	12	7	12	4	3	16
Prime d'encouragement	0	1	0	0	0	0	0
Changement de catégorie	0	0	1	0	1	0	0
Révision de la décision de régularisation	3	0	0	0	1	0	1
Consultation des accreditifs	0	0	0	0	1216	1788	1562
Information sur avancement des dossiers	0	0	0	0	0	267	141
Rectification du nom	0	0	0	0	0	1	0
Etat d'avancement des dossiers	917	463	863	0	38	0	0
Solde débuté imposable	0	0	0	0	0	1	0
Déblocage de la carrière	0	0	0	0	0	130	0
Démissions	0	0	0	0	0	2	0
Total	1838	1163	3121	2495	3577	3807	3677

Source : Rapport annuel de la Direction de la coordination des services déconcentrés

Tableau 65: Nombre de doléances des fonctionnaires reçues par la coordination provinciale de RUMONGE par an

Types de doléances	Année						
	2018	2019	2020	2021	2022	2023	2024
Frais funéraires	217	483	598	568	5	0	13
Allocations familiales	243	437	335	311	289	460	232
Régularisation des annales	64	43	35	16	27	60	10
Visa de l'employeur sur domiciliation bancaire (crédit)	9	453	825	873	1075	1179	1121
Prime de fonction	8	0	0	0	32	0	0
Prime transitoire de compensation	0	0	0	0	10	0	0
Pension alimentaire	0	0	0	0	1	0	2
Suspension du salaire	8	1	3	0	0	2	4
Demande des suspensions des cotisations dans les syndicats	0	0	0	0	58	0	15

Types de doléances \ Année	2018	2019	2020	2021	2022	2023	2024
Régularisation sur diplôme ou certificat	0	0	0	0	0	0	0
Demande de déblocage de salaire	1	2	0	0	0	2	5
Réclamation de mise en exécution d'un jugement	0	0	0	0	1	0	1
Réclamation sur ajustement salarial	0	0	0	0	0	0	0
Rectification du no Matricule	8	0	0	0	0	0	0
Changement d'adresse de paiement	2	6	2	6	16	27	55
Prime d'encouragement	1	0	0	0	0	0	0
Changement de catégorie	1	0	0	0	48	0	84
Régularisation des ayants droits de 1972	10	4	8	1	0	0	0
Révision de la décision de régularisation	0	0	0	0	17	0	0
Réclamation du salaire	0	36	10	34	107	0	0
Demande de réduction d'impôts	321	480	791	157	8	0	0
Dossiers envoyés	5	6	9	7	345		0
Retrait des décisions	19	53	86	46	140	0	23
Documents exigés pour réclamer	0	2	1	0	12	0	0
Consultation des accreditifs	9	0	0	0	103	352	502
Information sur avancement des dossiers	0	0	0	0	0	3	11
Total	1284	2385	3174	2260	2377	1985	2078

Source : Rapport annuel de la Direction de la coordination des services déconcentrés

Tableau 66: Nombre des doléances des fonctionnaires reçues par la coordination provinciale de RUTANA par an

Types de doléances \ Année	2018	2019	2020	2021	2022	2023	2024
Frais funéraires	0	1	1	2	0	0	1
Allocations familiales	384	427	548	428	519	606	303
Régularisation des annales	307	140	83	52	44	341	183
Visa de l'employeur sur domiciliation bancaire (crédit)	109	20	221	271	381	355	347
Prime de fonction	45	0	0	0	2	1	0
Prime transitoire de compensation	6	0	0	0	0	2	0
Pension alimentaire	0	0	0	0	0	0	0
Suspension du salaire	0	0	0	0	0	0	0
Demande des suspensions des cotisations dans les syndicats	12	2	1	0	7	0	0
Régularisation sur diplôme ou certificat	2	3	10	2	0	0	0
Demande de déblocage de salaire	0	0	1	1	0	0	0

Types de doléances	Année	2018	2019	2020	2021	2022	2023	2024
		Réclamation sur ajustement salarial	7	3	2	1	0	0
Rectification du no Matricule	0	3	0	0	0	0	0	
Changement d'adresse de paiement	6	1	2	5	8	0	9	
Prime d'encouragement	2	1	0	0	0	0	0	
Changement de catégorie	1	0	0	0	0	1	0	
Retrait des décisions de régularisation ; de nomination ; lettres de mise à jour	0	18	6	0	145	0	0	
Indemnités des heures supplémentaires	4	0	0	0	1	0	0	
Réclamation de salaire	1	1	1	0	0	0	0	
Avancement de grade	1	0	0	0	3	0	0	
Révision de la décision de régularisation	0	0	1	0	0	0	0	
Consultation des accreditifs	16	50	43	90	6939	0	7001	
Régularisation des ayants droits de 1972	0	1	0	0	0	0	0	
Correction d'erreur sur nom	1	0	0	0	1	0	0	
Information sur avancement des dossiers	0	0	0	0	0	0	0	
Total		1332	1848	2954	2457	8050	1306	7844

Source : **Rapport annuel de la Direction de la coordination des services déconcentrés**

Tableau 67: Nombre de doléances des fonctionnaires reçues par la coordination provinciale de Ruyigi par an

Types de doléances	Année	2018	2019	2020	2021	2022	2023	2024
		Frais funéraires	0	0	60	0	0	0
Allocations familiales	350	450	365	247	366	174	204	
Régularisation des annales	165	205	68	90	34	40	60	
Visa de l'employeur sur domiciliation bancaire (crédit)	90	230	225	180	166	283	234	
Prime de fonction	50	20	0	1	1	0	0	
Prime transitoire de compensation	2	5	0	0	0	0	0	
Pension alimentaire	5	10	0	0	6	0	10	
Suspension du salaire	0	0	0	0	0	3	0	
Demande des suspensions des cotisations dans les syndicats	0	0	0	0	0	0	2	
Régularisation sur diplôme ou certificat	10	5	3	0	0	0	3	
Demande de déblocage de salaire	10	3	5	0	0	1	0	
Réclamation de mise en exécution d'un jugement	8	7	2	10	1	1	5	
Réclamation sur ajustement salarial	40	60	13	15	0	0	0	
Rectification du no Matricule	0	0	0	0	4	0	0	
Changement d'adresse de paiement	15	35	1	3	1	1	13	
Prime d'encouragement	0	0	0	0	0	0	0	
Changement de catégorie	3	0	0	0	0	0	0	

Types de doléances	Année	2018	2019	2020	2021	2022	2023	2024
		Révision de la décision de régularisation	5	0	0	0	0	0
Demande de réduction d'impôts	0	0	3	0	0	0	0	
Etat d'avancement des dossiers	0	0	3	0	3	0	0	
Retrait des décisions de régularisation, de nomination ; lettres de mise à jour, contrats de travail	0	0	5	0	35	0	46	
Régularisation des ayants droits de 1972	0	0		850	300	0		
Consultation des accreditifs	0	0	4	0	1158	503	296	
Information sur documents exigés pour régularisation des diplômes	0	0	5	0	1	0	0	
Résiliation du contrai	0	0	10	0	2	0	0	
Transmission des bulletins de notation	0		0	0	265	0	0	
Information sur documents exigés pour un crédit	0	0	0	1	30	0	0	
Information sur documents exigés pour les annales	0	0	0	0	60	0	0	
Information sur documents exigés pour les allocations familiales	0	0	0	0	142	0	0	
Information sur détachement	0	0	0	0	2	0	0	
Information sur la mise à la retraite	0	0	0	0	8	0	0	
Information sur la pension alimentaire	0	0	0	0	1	0	0	
Information sur prime transitoire de compensation	0	0	0	0	1	0	0	
Information sur la réintégration	0	0	0	0	1	0	0	
Information sur avancement de grade	0	0	0	0	15	0	0	
Information sur le solde débiteur imposable	0	0	0	0	1	0	0	
Information sur documents exigés pour la mise en disponibilité	0	0	0	0	1	0	0	
Information sur avancement des dossiers	0	0	0	0	0	2	0	
Total		1030	1622	753	1113	2063	1008	873

Source : Rapport annuel de la Direction de la coordination des services déconcentrés

Tableau 68: Effectif du personnel ayant bénéficié des frais funéraires par Ministère, par sexe et par an

Ministère	Année	2021		2022		2023	
		Sexe		Sexe		Sexe	
		F	M	F	M	F	M
Intérieur, Développement Communautaire et Sécurité Publique		1	0	0	2	1	1
Finances, Budget et Planification Economique		2	1	1	0	0	0
Affaires Etrangères et Coopération au Développement		0	0	0	0	0	0
Education Nationale et Recherche Scientifique		75	146	60	208	82	133
Santé Publique et de Lutte Contre le Sida		12	38	10	41	7	12
Environnement, Agriculture et Elevage		4	13	6	12	2	8
Infrastructure, Equipement et Logements Sociaux		0	0	1	0	0	0
Fonction Publique, Travail et Emploi		0	1	1	0	0	3
Hydraulique, Energie et Mines		1	0	0	0	0	1
Commerce, Transport, Industrie et Tourisme		1	2	0	1	0	0
Affaires de La Communauté Est Africaine, Jeunesse, Sports et Culture		1	0	0	0	1	0
Solidarité Nationale, Affaires Sociales et Droits de la Personne Humaine		0	0	2	2	0	0

Ministère du Travail, de la Fonction Publique et de la Sécurité Sociale

Avenue du Palmier, Ancien Building des Finances, 2^{ème} étage N° 204, B.P. 1480, Tél : 22223514, Tél. Vert : 22225485 Site Web: www.minfp.gov.bi E-mail: info@minfp.gov.bi

Ministère	Année	2021		2022		2023	
		Sexe		Sexe		Sexe	
		F	M	F	M	F	M
Communication, Technologies de L'information et des Médias		0	0	0	0	0	0
Ministère de la Justice		4	8	3	7	0	18
Tot		101	209	84	273	93	176

Source : Rapport annuel de la DGFP / Registre des frais funéraires de

II.8. Offre de services aux guichets uniques provinciaux

Tableau 69: Délivrance des documents au guichet unique de Ngozi par sexe et par an

Documents		2020			2021			2022			2023			2024		
		Sexe			Sexe			Sexe			Sexe			Sexe		
		M	F	TOT	M	F	TOT	M	F	TOT	M	F	TOT	F	M	TOT
Permis de conduire provisoires	Demandés	897	362	1259	866	155	1021	79	9	88	214	57	271	536	157	693
	Documents Confectionnés	241	56	297	614	65	679	243	31	274	30	0	30	179	265	444
	Documents Délivrés	240	54	294	635	99	734	385	32	417	80	4	84	69	92	161
Permis de conduire définitifs	Demandés	387	162	549	356	29	385	438	33	471	356	17	373	537	91	628
	Documents Confectionnés	18	9	27	224	26	250	448	47	495	170	88	258	224	26	250
	Documents Délivrés	18	9	7	217	31	248	452	44	496	291	15	306	246	29	275
Passeport	Demandés	571	400	971	230	183	413	750	297	1047	868	569	1437	8729	5369	14098
	Documents Confectionnés	420	237	657	93	70	163	572	201	773	464	219	683	3450	2331	5781
	Documents Délivrés	420	237	657	93	65	158	512	189	701	518	208	726	3213	2171	5384
Laissez-passer	Demandés	2046	640	2686	1537	139	1676	2609	417	3026	4538	933	5471	16308	3236	19544
	Documents Confectionnés	1719	498	2217	1143	100	1243	1340	196	1536	2241	553	2794	6540	2443	8983
	Documents Délivrés	1701	505	2206	1110	95	1205	911	119	1030	2324	416	2740	6146	2120	8266
Carte CEPGL	Demandés	717	572	1289	574	19	593	61	24	85	805	354	1159	11	1	12
	Documents Confectionnés	604	481	1085	415	10	425	60	22	82	724	289	1013	112	20	132
	Documents Délivrés	596	477	1073	413	10	423	25	10	35	674	238	912	130	18	148
Extrait du Casier judiciaire	Demandés	2008	1024	3032	450	211	661	297	207	504	521	270	791	3416	663	4079
	Documents Confectionnés	2007	963	2970	302	91	393	247	197	444	367	164	531	3357	618	3975
	Documents Délivrés	1922	949	2871	251	87	338	238	157	395	330	175	505	3387	669	4056
	Demandés	0	0	0	0	0	0	0	0	0	0	0	0	24	10	34

Documents		2020			2021			2022			2023			2024		
		Sexe			Sexe			Sexe			Sexe			Sexe		
		M	F	TOT	M	F	TOT	M	F	TOT	M	F	TOT	F	M	TOT
Attestation de perte	Documents Confectionnés	0	0	0	0	0	0	0	0	0	0	0	0	10	7	17
	Documents Délivrés	0	0	0	0	0	0	0	0	0	0	0	0	19	7	26
Titre Foncier	Demandés	582	390	972	0	0	0	0	0	0	0	0	0	0	0	0
	Confectionnés	352	249	601	0	0	0	0	0	0	0	0	0	0	0	0
	Délivré aux demandeurs	391	255	646	0	0	0	0	0	0	0	0	0	0	0	0
Autres services demandés	Demandés	7208	3550	10758	4013	736	4749	0	0	0	0	0	0	0	0	0
	Confectionnés	5361	2493	7854	2791	362	3153	0	0	0	0	0	0	0	0	0
	Délivré aux demandeurs	5288	2486	7774	2719	387	3106	0	0	0	0	0	0	0	0	0
Total	Demandés	14416	7100	21516	8026	1472	9498	4173	963	5136	7302	2200	9502	29561	9527	39088
	Confectionnés	10722	4986	15708	5582	724	6306	2850	672	3522	3996	1313	5309	13872	5710	19582
	Délivré aux demandeurs	4897	2231	7108	2719	387	3106	2498	541	3039	4217	1056	5273	13210	5106	18316

Source : Rapport annuel du Secrétariat Exécutif Permanent de Réforme Administrative (SERAP)

Tableau 70: Délivrance des documents dans le guichet unique de Bururi par sexe et par an

Documents	Rubriques	2020			2021			2022			2023			2024		
		M	F	TOT	M	F	TOT	M	F	TOT	M	F	TOT	M	F	TOT
Permis de conduire provisoires	Demandés	27	3	30	128	58	186	51	1	52	167	10	177	91	3	94
	Documents Confectionnés	6	6	12	101	13	114	33	2	35	70	8	78	131	8	139
	Documents Délivrés	6	5	11	89	7	96	35	2	37	25	3	28	99	6	105
Permis de conduire définitifs	Demandés	34	13	47	63	21	84	86	25	111	149	4	153	93	8	101
	Documents Confectionnés	0	0	0	20	5	25	94	4	98	34	0	34	20	0	20
	Documents Délivrés	0	0	0	14	7	21	67	3	70	25	0	25	11	0	11
Passeport	Demandés	93	32	125	308	110	418	1835	337	2172	982	295	1277	2587	574	3161
	Documents Confectionnés	105	26	131	141	46	187	579	151	730	968	103	1071	1617	319	1936
	Documents Délivrés	78	21	99	175	43	218	386	89	475	946	112	1058	1321	234	1555

Documents	Rubriques	2020			2021			2022			2023			2024		
		M	F	TOT	M	F	TOT	M	F	TOT	M	F	TOT	M	F	TOT
Laissez-passer	Demandés	257	40	297	1047	163	1210	2477	343	2820	2566	344	2910	3232	433	3665
	Documents Confectionnés	277	37	314	877	149	1026	1342	116	1458	1777	234	2011	1829	181	2010
	Documents Délivrés	226	29	255	676	135	811	1116	96	1212	1381	91	1472	1817	232	2049
Carte CEPGL	Demandés	19	4	23	74	7	81	12	0	12	14	7	21	0	0	0
	Documents Confectionnés	13	3	16	44	8	52	0	0	0	7	12	19	0	0	0
	Documents Délivrés	15	3	18	30	7	37	0	0	0	5	6	11	0	0	0
Extrait du Casier judiciaire	Demandés	505	439	944	617	237	854	404	192	596	856	721	1577	1007	165	1172
	Documents Confectionnés	241	212	453	564	234	798	359	168	527	847	740	1587	979	135	1114
	Documents Délivrés	307	233	540	502	210	712	278	129	407	672	545	1217	955	175	1130
Total	Demandés	935	531	1466	2237	596	2833	4865	898	5763	4734	1381	6115	7010	1183	8193
	Confectionné	642	284	926	1747	455	2202	2407	441	2848	3703	1097	4800	4576	643	5219
	Délivré aux demandeurs	632	291	923	1486	409	1895	1882	319	2201	3054	757	3811	4203	647	4850

Source : Rapport annuel du Secrétariat Exécutif Permanent de Réforme Administrative (SERAP)

Tableau 71: Délivrance des documents dans le guichet unique de Gitega par sexe et par an

Documents	Rubriques	2020			2021			2022			2023			2024		
		Sexe			Sexe			Sexe			Sexe			Sexe		
		M	F	TOT	M	F	TOT	M	F	TOT	M	F	TOT	M	F	TOT
Permis de conduire provisoires	Demandés	291	40	331	581	303	884	486	300	786	413	293	706	561	355	916
	Documents Confectionnés	291	63	354	742	25	767	0	0	0	0	0	0	0	0	0
	Documents Délivrés	287	62	349	742	25	767	0	0	0	0	0	0	0	0	0
Permis de conduire définitifs	Demandés	24	3	27	390	118	508	235	115	350	233	121	354	369	137	506
	Documents Confectionnés	37	7	44	11	1	12	0	0	0	0	0	0	0	0	0
	Documents Délivrés	37	7	44	11	1	12	0	0	0	0	0	0	0	0	0
Passeport	Demandés	263	198	461	329	217	546	656	422	1078	380	262	642	1792	888	2680
	Documents Confectionnés	171	103	274	118	91	209	290	157	447	353	224	577	608	504	1112
	Documents Délivrés	170	105	275	115	87	202	290	157	447	353	224	577	808	396	1204

Documents	Rubriques	2020			2021			2022			2023			2024		
		Sexe			Sexe			Sexe			Sexe			Sexe		
		M	F	TOT	M	F	TOT	M	F	TOT	M	F	TOT	M	F	TOT
Laissez-passer	Demandés	2585	483	3068	677	372	1049	1042	732	1774	272	185	457	1717	926	2643
	Documents Confectionnés	1936	448	2384	438	290	728	560	391	951	171	101	272	815	614	1429
	Documents Délivrés	1941	447	2388	421	280	701	560	391	951	171	101	272	1132	791	1923
Carte CEPGL	Demandés	862	456	1318	304	223	527	125	76	201	0	0	0	0	0	0
	Documents Confectionnés	658	381	1039	293	207	500	90	54	144	0	0	0	0	0	0
	Documents Délivrés	657	369	1026	293	207	500	90	54	144	0	0	0	0	0	0
Extrait du Casier judiciaire	Demandés	269	175	444	1234	829	2063	1944	1448	3392	1875	1186	3061	1708	1235	2943
	Documents Confectionnés	256	161	417	1238	834	2072	1940	1447	3387	1875	1186	3061	1616	1176	2792
	Documents Délivrés	239	168	407	1302	840	2142	1940	1447	3387	1875	1186	3061	1542	1135	2677
Attestation de perte	Demandés	0	0	0	3	0	3	0	0	0	0	0	0	0	0	0
	Documents Confectionnés	0	0	0	0	0	0	0	0	0	0	0	0	0	0	0
	Documents Délivrés	0	0	0	0	0	0	0	0	0	0	0	0	0	0	0
Titre Foncier	Demandés	0	0	0	3	0	3	0	0	0	0	0	0	28	31	59
	Confectionnés	0	0	0	0	0	0	0	0	0	0	0	0	0	0	0
	Délivré aux demandeurs	0	0	0	0	0	0	0	0	0	0	0	0	28	26	54
Autres services demandés	Demandés	0	0	0	1437	751	2188	1173	636	1809	894	511	1405	846	395	1241
	Confectionnés	0	0	0	0	0	0	0	0	0	0	0	0	0	0	0
	Délivré aux demandeurs	0	0	0	1436	751	2187	1173	636	1809	896	511	1407	846	395	1241
Total	Demandés	4294	1355	5649	4958	2813	7771	5661	3729	9390	4067	2558	6625	7021	3967	10988
	Confectionnés	3349	1163	4512	2840	1448	4288	2880	2049	4929	2399	1511	3910	3039	2294	5333
	Délivré aux demandeurs	3331	1158	4489	4320	2191	6511	4053	2685	6738	3295	2022	5317	4356	2743	7099

Source : Rapport annuel du Secrétariat Exécutif Permanent de Réforme Administrative (SERAP)

Tableau 72: Délivrance des documents dans le guichet unique de Makamba par sexe et par an

Documents	Rubriques	2021			2022			2023			2024		
		Sexe			Sexe			Sexe			Sexe		
		M	F	TOT	M	F	TOT	M	F	TOT	M	F	TOT
Permis de conduire provisoires	Demandés	600	26	626	81	7	88	245	4	249	82	4	86
	Documents Confectionnés	134	15	149	33	0	33	0	0	0	0	0	0
	Documents Délivrés	0	0	0	38	3	41	120	4	124	100	1	101
Permis de conduire définitifs	Demandés	342	11	353	220	6	226	197	5	202	145	2	147
	Documents Confectionnés	0	0	0	34	0	34	0	0	0	0	0	0
	Documents Délivrés	0	0	0	62	0	62	145	4	149	14	1	15
Passeport	Demandés	454	34	488	1536	123	1659	1362	309	1671	2733	260	2993
	Documents Confectionnés	268	23	291	104	35	139	885	266	1151	3035	212	3247
	Documents Délivrés	36	5	41	189	43	232	865	47	912	1934	164	2098
Laissez-passer	Demandés	1417	203	1620	1867	304	2171	2310	333	2643	2050	321	2371
	Documents Confectionnés	815	89	904	743	229	972	1660	231	1891	2603	423	3026
	Documents Délivrés	494	57	551	1082	308	1390	1575	182	1757	2278	378	2656
Carte CEPGL	Demandés	35	2	37	46	7	53	70	37	107	4	0	4
	Documents Confectionnés	35	2	37	39	1	40	21	15	36	0	0	0
	Documents Délivrés	35	3	38	39	1	40	18	11	29	0	0	0
Extrait du Casier judiciaire	Demandés	505	293	798	348	179	527	416	235	651	84	24	108
	Documents Confectionnés	505	293	798	306	149	455	232	139	371	56	10	66
	Documents Délivrés	505	293	798	252	134	386	333	189	522	38	8	46
Total	Demandés	3353	569	3922	4098	626	4724	4600	923	5523	5098	611	5709
	Documents Confectionnés	1757	422	2179	1259	414	1673	2798	651	3449	5694	645	6339
	Documents Délivrés	1070	358	1428	1662	489	2151	3056	437	3493	4364	552	4916

Source : Rapport annuel du Secrétariat Exécutif Permanent de Réforme Administrative (SERAP)

Tableau 73: Délivrance des documents dans le guichet unique de Muyinga par sexe et par an

Documents	Rubriques	2020			2021			2022			2023			2024		
		Sexe			Sexe			Sexe			Sexe			Sexe		
		M	F	TOT	M	F	TOT	M	F	TOT	M	F	TOT	M	F	TOT
Permis de conduire provisoires	Demandés	13	2	15	1623	47	1670	121	2	123	202	4	206	516	58	574
	Documents Confectionnés	111	12	123	753	20	773	205	4	209	67	1	68	165	9	174

Documents	Rubriques	2020			2021			2022			2023			2024		
		Sexe			Sexe			Sexe			Sexe			Sexe		
		M	F	TOT	M	F	TOT	M	F	TOT	M	F	TOT	M	F	TOT
	Documents Délivrés	100	11	111	546	17	563	52	0	52	0	0	0	165	9	174
Permis de conduire définitifs	Demandés	4	0	4	986	24	1010	167	13	180	69	0	69	12	1	13
	Documents Confectionnés	15	0	15	220	3	223	722	28	750	34	6	40	0	0	0
	Documents Délivrés	9	0	9	187	3	190	373	15	388	3	0	3	0	0	0
Passeport	Demandés	43	54	97	221	58	279	551	151	702	513	213	726	1023	708	1731
	Documents Confectionnés	6	4	10	79	8	87	157	35	192	93	24	117	33	29	62
	Documents Délivrés	6	4	10	79	8	87	155	35	190	93	24	117	33	29	62
Laissez-passer	Demandés	578	90	668	1303	119	1422	1934	261	2195	2881	441	3322	3186	353	3539
	Documents Confectionnés	278	38	316	296	31	327	1096	146	1242	1344	202	1546	845	92	937
	Documents Délivrés	278	38	316	296	31	327	597	93	690	1251	187	1438	768	88	856
Carte CEPGL	Demandés	55	27	82	0	0	0	0	0	0	0	0	0	0	0	0
	Documents Confectionnés	50	24	74	0	0	0	0	0	0	0	0	0	0	0	0
	Documents Délivrés	50	24	74	0	0	0	0	0	0	0	0	0	0	0	0
Extrait du Casier judiciaire	Demandés	678	250	928	557	249	806	444	229	673	891	418	1309	351	86	437
	Documents Confectionnés	678	250	928	557	249	806	444	229	673	876	417	1293	351	86	437
	Documents Délivrés	678	250	928	557	246	803	444	229	673	876	417	1293	351	86	437
Attestation de perte	Demandés	0	0	0	0	0	0	0	0	0	34	23	57	1176	192	1368
	Documents Confectionnés	0	0	0	0	0	0	0	0	0	34	23	57	1176	192	1368
	Documents Délivrés	0	0	0	0	0	0	0	0	0	34	23	57	1176	192	1368
Total	Demandés	1371	423	1794	4690	497	5187	3217	656	3873	4590	1099	5689	6264	1398	7662
	Confectionné	1138	328	1466	1905	311	2216	2624	442	3066	2448	673	3121	2570	408	2978
	Délivré aux demandeurs	1121	327	1448	1665	305	1970	1621	372	1993	2257	651	2908	2493	404	2897

Source : Rapport annuel du Secrétariat Exécutif Permanent de Réforme Administrative (SERAP)

Tableau 74: Délivrance des documents dans le guichet unique de Mwaro par sexe et par an

Documents	Rubriques	2020			2021			2022			2023			2024		
		Sexe			Sexe			Sexe			Sexe			Sexe		
		M	F	TOT	M	F	TOT	M	F	TOT	M	F	TOT	M	F	TOT
Permis de conduire provisoires	Demandés	0	0	0	157	11	168	56	7	63	110	12	122	0	0	0

Documents	Rubriques	2020			2021			2022			2023			2024		
		Sexe			Sexe			Sexe			Sexe			Sexe		
		M	F	TOT	M	F	TOT	M	F	TOT	M	F	TOT	M	F	TOT
	Documents Confectionnés	0	0	0	161	5	166	2	0	2	46	9	55	45	3	48
	Documents Délivrés	65	6	71	161	8	169	47	0	47	46	18	64	45	3	48
Permis de conduire définitifs	Demandés	0	0	0	66	6	72	45	0	45	5	1	6	0	0	0
	Documents Confectionnés	10	5	15	15	16	31	14	35	49	21	3	24	0	0	0
	Documents Délivrés	9	3	12	15	16	31	2	35	37	30	3	33	0	0	0
Passeport	Demandés	1	0	1	19	0	19	185	54	239	197	232	429	536	199	735
	Documents Confectionnés	0	0	0	10	2	12	49	5	54	144	168	312	320	146	466
	Documents Délivrés	0	0	0	9	3	12	57	5	62	170	126	296	235	119	354
Laissez-passer	Demandés	0	0	0	56	0	56	266	28	294	529	49	578	306	126	432
	Documents Confectionnés	0	0	0	32	0	32	168	24	192	431	50	481	114	25	139
	Documents Délivrés	0	0	0	8	0	8	167	24	191	422	34	456	94	25	119
Carte CEPGL	Demandés	0	0	0	0	0	0	0	0	0	0	0	0	0	0	0
	Documents Confectionnés	0	0	0	0	0	0	0	0	0	0	0	0	0	0	0
	Documents Délivrés	0	0	0	0	0	0	0	10	10	0	0	0	0	0	0
Extrait du Casier judiciaire	Demandés	45	3	48	1418	217	1635	541	130	671	1026	686	1712	1170	490	1660
	Documents Confectionnés	45	3	48	1401	212	1613	541	130	671	1026	686	1712	1174	492	1666
	Documents Délivrés	45	3	48	1401	212	1613	541	130	671	1026	686	1712	1170	490	1660
Attestation de perte	Demandés	0	0	0	0	0	0	0	0	0	0	0	0	0	0	0
	Documents Confectionnés	0	0	0	0	0	0	0	0	0	0	0	0	0	0	0
	Documents Délivrés	0	0	0	0	0	0	0	0	0	0	0	0	0	0	0
Autres services	Demandés	0	0	0	0	0	0	44	0	44	106	0	106	21	0	21
	Documents Confectionnés	0	0	0	0	0	0	11	5	16	45	0	45	6	0	6
	Documents Délivrés	0	0	0	0	0	0	23	0	23	49	0	49	11	0	11
Autres services	Demandés	72	12	84	0	0	0	0	0	0	0	0	0	0	0	0
	Documents Confectionnés	72	12	84	0	0	0	0	0	0	0	0	0	0	0	0
	Documents Délivrés	72	12	84	0	0	0	0	0	0	0	0	0	0	0	0
TOTAL	Demandes	118	15	133	1716	234	1950	1137	219	1356	1973	980	2953	2033	815	2848
	Documents Confectionnés	127	20	147	1619	235	1854	785	199	984	1713	916	2629	1659	666	2325
	Documents Délivrés	191	24	215	1594	239	1833	837	204	1041	1743	867	2610	1555	637	2192

Source : Rapport annuel du Secrétariat Exécutif Permanent de Réforme Administrative (SERAP)

Tableau 75: Délivrance des documents dans le guichet unique de Rutana par sexe et par an

Documents	Rubriques	2021			2022			2023			2024			TOT	
		Sexe			Sexe			Sexe			Sexe			Sexe	
		M	F	TOT	M	F	TOT	M	F	TOT	M	F	TOT	F	F+M
Permis de conduire provisoires	Demandés	295	12	307	55	4	59	195	18	213	70	4	74		
	Documents Confectionnés	263	10	273	74	4	78	0	0	0	51	3	54		
	Documents Délivrés	181	35	216	92	2	94	91	2	93	54	4	58		
Permis de conduire définitifs	Demandés	65	21	86	88	0	88	120	8	128	84	1	85		
	Documents Confectionnés	31	4	35	12	2	14	0	0	0	9	0	9		
	Documents Délivrés	15	4	19	47	2	49	24	0	24	4	0	4		
Passeport	Demandés	6	2	8	140	30	170	192	38	230	1016	94	1110		
	Documents Confectionnés	1	1	2	54	12	66	7	1	8	280	47	327		
	Documents Délivrés	4	1	5	36	7	43	5	5	10	299	29	328		
Laissez-passer	Demandés	192	2	194	290	42	332	371	31	402	739	52	791		
	Documents Confectionnés	100	1	101	222	27	249	58	14	72	235	23	258		
	Documents Délivrés	138	3	141	157	20	177	168	35	203	228	21	249		
Carte CEPGL	Demandés	4	1	5	0	0	0	0	0	0	0	0	0		
	Documents Confectionnés	2	0	2	0	0	0	0	0	0	0	0	0		
	Documents Délivrés	5	3	8	0	0	0	0	0	0	0	0	0		
Extrait du Casier judiciaire	Demandés	897	187	1084	539	180	719	1088	210	1298	1124	121	1245		
	Documents Confectionnés	842	175	1017	544	146	690	1047	219	1266	1286	133	1419		
	Documents Délivrés	699	138	837	497	136	633	992	192	1184	1260	130	1390		
Attestation de perte	Demandés	0	0	0	0	0	0	0	0	0	0	0	0		
	Documents Confectionnés	0	0	0	0	0	0	0	0	0	0	0	0		
	Documents Délivrés	0	0	0	0	0	0	0	0	0	0	0	0		
Titre foncier	Demandés	6	0	6	62	5	67	11	0	11	0	0	0		
	Documents Confectionnés	2	0	2	55	3	58	6	0	6	0	0	0		

Documents	Rubriques	2021			2022			2023			2024			TOT	
		Sexe			Sexe			Sexe			Sexe			Sexe	
		M	F	TOT	M	F	TOT	M	F	TOT	M	F	F+M		
	Documents Délivrés	5	0	5	53	3	56	5	0	5	0	0	0		
TOTAL	Demandés	1465	225	1690	1174	261	1435	1977	305	2282	3033	272	3305		
	Documents Confectionnés	1241	191	1432	961	194	1155	1118	234	1352	1861	206	2067		
	Documents Délivrés	1047	184	1231	882	170	1052	1285	234	1519	1845	184	2029		

Source : Rapport annuel du Secrétariat Exécutif Permanent de Réforme Administrative (SERAP)

Tableau 76: Délivrance des documents dans le guichet unique de Bubanza par sexe et par an

Documents	Année Rubriques	2021			2022			2023			2024		
		Sexe			Sexe			Sexe			Sexe		
		M	F	TOT	M	F	TOT	M	F	TOT	M	F	TOT
Permis de conduire provisoires	Demandés	699	21	720	103	4	107	197	13	210	154	19	173
	Documents Confectionnés	370	20	390	132	7	139	31	2	33	213	11	224
	Documents Délivrés	335	11	346	61	2	63	18	1	19	134	3	137
Permis de conduire définitifs	Demandés	163	11	174	92	2	94	99	7	106	132	16	148
	Documents Confectionnés	33	0	33	192	5	197	78	6	84	0	0	0
	Documents Délivrés	42	1	43	94	4	98	67	5	72	0	0	0
Passeport	Demandés	38	22	60	1038	629	1667	592	408	1000	799	776	1575
	Documents Confectionnés	14	8	22	678	244	922	480	239	719	203	194	397
	Documents Délivrés	12	7	19	610	224	834	159	106	265	184	186	370
Laissez-passer	Demandés	68	12	80	573	152	725	1523	327	1850	1133	551	1684
	Documents Confectionnés	40	3	43	327	89	416	1123	197	1320	388	294	682
	Documents Délivrés	17	3	20	262	69	331	1041	180	1221	440	156	596

Documents	Année Rubriques	2021			2022			2023			2024		
		Sexe			Sexe			Sexe			Sexe		
		M	F	TOT	M	F	TOT	M	F	TOT	M	F	TOT
Carte CEPGL	Demandés	75	11	86	353	107	460	480	122	602	39	5	44
	Documents Confectionnés	57	8	65	289	72	361	431	114	545	0	0	0
	Documents Délivrés	44	6	50	262	69	331	320	98	418	0	0	0
Extrait du Casier judiciaire	Demandés	843	240	1083	974	525	1499	1619	374	1993	1679	128	1807
	Documents Confectionnés	813	181	994	404	105	509	1614	362	1976	1359	120	1479
	Documents Délivrés	757	175	932	369	92	461	1449	303	1752	1356	118	1474
Attestation de perte	Demandés	3	0	3	0	0	0	0	0	0	0	0	0
	Documents Confectionnés	0	0	0	0	0	0	0	0	0	0	0	0
	Documents Délivrés	0	0	0	0	0	0	0	0	0	0	0	0
Titre foncier	Demandés	0	0	0	0	0	0	0	0	0	0	0	0
	Documents Confectionnés	0	0	0	0	0	0	0	0	0	0	0	0
	Documents Délivrés	0	0	0	0	0	0	0	0	0	0	0	0
TOTAL	Demandés	1889	317	2206	3133	1419	4552	4510	1251	5761	3936	1495	5431
	Documents Confectionnés	1327	220	1547	2022	522	2544	3757	920	4677	2163	619	2782
	Documents Délivrés	1207	203	1410	1658	460	2118	3054	693	3747	2114	463	2577

Source : Rapport annuel du Secrétariat Exécutif Permanent de Réforme Administrative (SERAP)

Tableau 77: Délivrance des documents dans le guichet unique de Kayanza par sexe et par an

Documents	Rubriques	2021			2022			2023			2024		
		Sexe			Sexe			Sexe			Sexe		
		M	F	TOT	M	F	TOT	M	F	TOT	M	F	TOT
Permis de conduire provisoires	Demandés	102	6	108	5	3	8	17	1	18	50	9	59
	Documents Confectionnés	0	0	0	0	0	0	0	0	0	0	0	0
	Documents Délivrés	0	0	0	0	0	0	0	0	0	0	0	0
Permis de conduire définitifs	Demandés	67	0	67	218	9	227	198	5	203	141	7	148
	Documents Confectionnés	15	0	15	15	0	15	0	0	0	0	0	0
	Documents Délivrés	0	0	0	0	0	0	0	0	0	0	0	0
Passeport	Demandés	35	18	53	228	49	277	121	33	154	791	192	983
	Documents Confectionnés	7	3	10	0	0	0	0	0	0	56	28	84
	Documents Délivrés	13	2	15	0	0	0	0	0	0	250	45	295
Laissez-passer	Demandés	176	15	191	817	111	928	1056	193	1249	1420	168	1588
	Documents Confectionnés	78	6	84	32	16	48	116	8	124	172	32	204
	Documents Délivrés	73	6	79	32	16	48	116	8	124	72	18	90
Carte CEPGL	Demandés	69	0	69	117	18	135	71	6	77	0	0	0
	Documents Confectionnés	68	0	68	87	18	105	71	6	77	0	0	0
	Documents Délivrés	109	12	121	87	18	105	71	6	77	0	0	0
Extrait du Casier judiciaire	Demandés	533	218	751	455	143	598	593	184	777	697	197	894
	Documents Confectionnés	531	218	749	451	141	592	593	184	777	548	135	683
	Documents Délivrés	490	206	696	451	141	592	593	184	777	627	180	807
Attestation de perte	Demandés	0	0	0	0	0	0	0	0	0	0	0	0
	Documents Confectionnés	0	0	0	0	0	0	0	0	0	0	0	0
	Documents Délivrés	0	0	0	0	0	0	0	0	0	0	0	0
Titre foncier	Demandés	14	0	14	0	0	0	12	1	13	3	0	3
	Documents Confectionnés	0	0	0	0	0	0	6	0	6	0	0	0
	Documents Délivrés	0	0	0	0	0	0	6	0	6	0	0	0
Autres services	Demandés	104	5	109	34	5	39	6	0	6	7	0	7
	Documents Confectionnés	86	5	91	33	5	38	6	0	6	0	0	0
	Documents Délivrés	86	5	91	33	5	38	6	0	6	0	0	0
TOTAL	Demandés	1100	262	1362	1874	338	2212	2074	423	2497	3109	573	3682
	Documents Confectionnés	785	232	1017	618	180	798	792	198	990	776	195	971
	Documents Délivrés	771	231	1002	603	180	783	792	198	990	949	243	1192

Source : Rapport annuel du Secrétariat Exécutif Permanent de Réforme Administrative (SERAP)

Tableau 78: Délivrance des documents dans le guichet unique de Cibitoke par sexe et par an

Documents	Année Rubriques	2021			2022			2023			2024		
		Sexe			Sexe			Sexe			Sexe		
		M	F	TOT	M	F	TOT	M	F	TOT	M	F	TOT
Permis de conduire provisoires	Demandés	1153	29	1182	46	1	47	130	1	131	117	7	124
	Documents Confectionnés	584	16	600	134	7	141	67	0	67	99	7	106
	Documents Délivrés	311	8	319	85	3	88	79	1	80	78	7	85
Permis de conduire définitifs	Demandés	751	17	768	85	3	88	67	5	72	63	0	63
	Documents Confectionnés	123	0	123	174	13	187	59	4	63	27	2	29
	Documents Délivrés	108	0	108	128	4	132	52	6	58	9	0	9
Passeport	Demandés	54	54	108	746	438	1184	483	372	855	1085	1040	2125
	Documents Confectionnés	44	31	75	378	283	661	586	244	830	1071	866	1937
	Documents Délivrés	36	37	73	439	248	687	451	273	724	952	721	1673
Laissez-passer	Demandés	173	69	242	1463	205	1668	2637	540	3177	4301	909	5210
	Documents Confectionnés	168	46	214	1228	133	1361	1008	328	1336	1856	499	2355
	Documents Délivrés	94	17	111	394	86	480	932	332	1264	1949	511	2460
Carte CEPGL	Demandés	230	40	270	274	87	361	3857	761	4618	425	27	452
	Documents Confectionnés	509	54	563	190	53	243	1599	559	2158	50	10	60
	Documents Délivrés	148	27	175	144	45	189	1374	554	1928	62	27	89
Extrait du Casier judiciaire	Demandés	638	200	838	626	266	892	1171	389	1560	1752	257	2009
	Documents Confectionnés	1875	603	2478	643	273	916	1147	426	1573	1322	390	1712
	Documents Délivrés	546	153	699	592	238	830	1198	456	1654	1566	260	1826
Attestation de perte	Demandés	32	2	34	44	1	45	179	7	186	141	2	143
	Documents Confectionnés	0	1	1	23	0	23	144	21	165	95	11	106
	Documents Délivrés	0	0	0	21	0	21	138	6	144	88	10	98
Titre foncier	Demandés	190	9	199	170	12	182	92	11	103	241	27	268
	Documents Confectionnés	163	17	180	117	2	119	77	3	80	169	12	181
	Documents Délivrés	178	15	193	142	4	146	61	4	65	170	5	175
TOTAL	Demandés	3221	420	3641	3454	1013	4467	8616	2086	10702	8125	2269	10394
	Documents Confectionnés	3466	768	4234	2887	764	3651	4687	1585	6272	4689	1797	6486

Documents	Année	2021			2022			2023			2024		
		Sexe			Sexe			Sexe			Sexe		
	Rubriques	M	F	TOT	M	F	TOT	M	F	TOT	M	F	TOT
	Documents Délivrés	1421	257	1678	1945	628	2573	4285	1632	5917	4874	1541	6415

II.9. Résultat des contrôles effectués par inspection générale de la fonction Publique

Tableau 79: Diplômes et/ou Certificats vérifiés selon le régime statutaire par an

Régimes statutaires \ Année	2020	2021	2022	2023	2024
S /S Enseignants	0	1600	1000	1114	1506
S /S Non Enseignants	1248	700	800	1000	510
Sous Contrats	0	80	49	0	0
Total	1248	2380	1849	2114	2016

Source : Les rapports annuels de l'inspection générale de la fonction publique (IGFP)

Tableau 80: Fraudes commis par les fonctionnaires de l'Etat par an

Types de fraudes \ Année	2020	2021	2022	2023	2024
Départs de fonctionnaires non signalés	522	580	310	257	227
Congé de formation non signalé	28	0	0	0	59
Doublon de salaire	0	0	100	32	24
Faux et usages de faux	13	7	8	9	14
Autres tricheries	18	0	0	0	0
Total	581	587	418	298	324

Source : Les rapports annuels de l'inspection générale de la fonction publique (IGFP)

Tableau 81: Montant à recouvrer issus de diverses fraudes par an

Type de fraude \ Année	2020	2021	2022	2023	2024
Départs non signalés	621 386 103	416 885 244	111 692 198	171 286 561	228649255
Faux documents	211 695 429	82 378 498	15 857 045	12 964 721	0
Congé de formation non signalé	43 537 960	0	0	0	0
Primes d'encouragements	18 759 461	0	0	0	0
Doublon de salaires	0	0	127 990 952	0	0
Total	895 378 953	499 263 742	255 540 195	184 251 282	228649255

Source : Les rapports annuels de l'inspection générale de la Fonction Publique (IGFP)

Tableau 82 : Montant récupéré issus de diverses fraudes par an

Type de fraude \ Année	2020	2021	2022	2023	2024
Départs non signalés	0	15 319 668	35 385 516	73 720 721	30322432
Faux documents	600 000	0	0	0	0
Congé de Formation non signalé	786 914	786 914	2 494 914	3 406 118	0
Primes de Fonction	0	0	0	0	0
Doublon de salaires	0	0	4 924 320	29 336 219	27489429
Total	1 386 914	16 106 582	42 804 750	106 463 058	57811861

Source : Les rapports annuels de l'inspection générale de la Fonction Publique

Tableau 83: Dossiers des fonctionnaires fraudeurs transmis à l'instance judiciaire pour recouvrement par an

Types de fraudes	Année				
	2020	2021	2022	2023	2024
Départs non signalés	522	580	310	45	34
Faux documents	13	7	8	9	14
Congé de formation non signalé	28	0	0	77	59
Primes de fonction	0	0	0	0	0
Doublon de salaires	0	0	0	0	24
Total	563	587	318	131	131

Source : Les rapports annuels de l'inspection générale de la fonction publique

II.10. Salaires du personnel rémunéré par la fonction publique

Tableau 84: Répartition des Salaires bruts et nets payés par mois pour l'année 2024

Mois	2023						2024					
	Sous-contrats		S/S non-enseignants		S/S enseignants		Sous-contrats		S/S non-enseignants		S/S enseignants	
	Bruts	Nets à payer	Bruts	Nets à payer	Bruts	Nets à payer	Bruts	Nets à payer	Bruts	Nets à payer	Bruts	Nets à payer
Janvier	827 629 470	540 194 684	5 588 039 135	3 352 521 219	27 497 169 675	14 752 236 629	846 179 283	580 194 834	6 066 211 819	3 853 930 428	31 411 810 557	18 525 235 089
Février	817 237 417	529 953 996	5 475 926 464	3 249 964 559	27 490 797 966	14 703 726 390	871 157 026	605 399 150	6 077 360 877	3 862 734 387	32 037 500 863	19 014 763 948
Mars	812 337 176	525 007 048	5 474 053 564	3 247 711 047	27 702 547 669	14 856 789 205	840 300 200	575 045 708	6 031 550 990	3 847 860 500	31 366 398 787	18 369 807 195
Avril	819 968 281	534 518 262	5 478 845 139	3 245 166 674	27 370 594 686	14 591 565 220	846 194 230	577 867 560	5 939 316 210	3 711 053 285	31 019 622 127	17 921 180 533
Mai	820 864 445	536 800 066	5 439 249 462	3 213 816 531	29 918 638 707	16 631 756 700	827 020 450	559 463 551	6 570 263 764	4 223 437 600	30 532 177 432	17 490 728 943
Juin	810 893 593	527 784 464	5 437 049 880	3 232 629 581	27 725 134 332	14 837 138 324	873 613 396	605 818 287	6 110 909 093	3 873 255 647	33 469 416 780	20 240 176 782
Juillet	847 327 497	591 951 444	5 897 206 323	3 767 316 623	28 795 841 584	17 052 834 971	1 065 987 201	797 900 866	6 426 308 772	4 215 053 832	38 909 351 395	25 641 310 340
Aout	858 918 583	601 237 068	5 886 153 914	3 743 818 715	32 229 863 701	19 633 015 824	1 043 447 640	776 317 654	6 483 547 419	4 260 007 518	39 142 471 631	25 782 601 522
Septembre	849 939 575	590 211 425	5 956 238 545	3 784 480 397	30 473 211 944	17 920 403 875	1 020 720 351	752 191 939	6 511 888 098	4 266 196 669	38 418 392 557	24 955 012 902
Octobre	870 349 064	608 147 410	6 063 111 868	3 866 333 450	31 072 016 702	18 328 725 636	1 034 181 118	763 132 979	6 759 634 871	4 481 078 605	37 262 432 719	23 732 997 632
Novembre	911 428 190	647 403 855	5 991 256 637	3 788 899 865	30 930 823 071	18 136 878 978	986 581 721	720 141 365	6 467 131 021	4 271 612 677	37 342 739 828	23 730 823 710
Décembre	853 440 078	589 152 681	5 933 412 774	3 729 047 800	30 841 935 639	17 986 737 683	1 020 976 268	749 348 051	6 682 640 066	4 410 043 794	37 181 456 457	23 534 550 215
Total	10 100 333 369	6 822 362 403	68 620 543 705	42 221 706 461	352 048 575 676	199 431 809 435	11 276 358 884	8 062 821 944	76 126 763 000	49 276 264 942	418 093 771 133	258 939 188 811

Source : Direction de la Gestion des Traitements/ Logiciel Openpr

Tableau 85: Synthèse des salaires bruts et nets payés par régime statutaire par an

Année Régime statutaire	2021		2022		2023		2024	
	Bruts	Nets à payer	Bruts	Nets à payer	Bruts	Nets à payer	Bruts	Nets à payer
Sous-Statuts	331 031 761 442	201 695 436 287	359 489 682 764	200 668 757 922	420 669 119 381	241 653 515 896	494 220 534 133	308 215 453 753
Sous-Contrats	9 636 301 3 94	6 692 083 4 43	9 797 321 7 10	6 463 411 1 68	10 100 333 369	6 822 362 4 03	11 276 358 884	8 062 821 944
Total	340 668 062 836	208 387 519 730	369 287 004 474	207 132 169 090	430 769 452 750	248 475 878 299	505 496 893 017	316 278 275 697

Source : Direction de la Gestion des Traitements/ Logiciel Openprh

Tableau 86: Moyenne mensuelle de salaire par régime statutaire

Année Régime statutaire	2022		2023		2024	
	Bruts	Nets à payer	Bruts	Nets à payer	Bruts	Nets à payer
Sous-statuts	29 957 473 564	16 72 2 396 494	35 055 759 948	20 137 792 991	41 85 044 511	25 684 621 146
Sous-contrats	816 443 476	538 617 597	841 694 447	568 530 200	939 696 574	671 901 829
Total	30 773 917 040	17 261 014 091	35 897 454 395	20 706 323 191	42 124 741 085	26 356 522 975

Source : Direction de la Gestion des Traitements/ Logiciel Openprh

Tableau 87: Répartition de la masse salariale selon le régime statutaire

Année Régime statutaire	2021	2022	2023	2024
Sous-statuts	331 031 761 442	359 489 682 764	420 669 119 381	494 220 534 133
Sous-contrats	9 636 301 394	9 797 321 710	10 100 333 369	11 276 358 884
Total	340 668 062 836	369 287 004 474	430 769 452 750	505496893017

Source : Direction de la Gestion des Traitements/ Logiciel Openprh

Tableau 88: Contributions aux allocations à la sécurité sociale selon le régime statutaire par an

Année Régime Statutaire	2020	2021	2022	2023	2024
Fonctionnaires payés par la fonction publique affiliés à l'ONPR					
Ss Enseignants	370 151 302	371 602 444	566 274 601	535 172 735	535 200 974
Ss Non-Enseignants	50 881 272	50 097 381	72 168 982	81 056 604	85 450 395
Total	421 032 574	421 699 825	638 443 583	616 229 339	620 651 369
Agents Sous-Contrat affiliés à l'INSS					
Sous -Contrats	6 022 485	5 948 829	6 967 191	5 857 708	5 497 984
Tot	6 022 485	5 948 829	6 967 191	5 857 708	5 497 984

Source : Centre de Traitement Informatique / Direction de la Gestion des Traitements/ Logiciel Openprh

Tableau 89: Effectif et cotisations à la MFP par régime statutaire par an

Année / Régime Statutaire	2020		2021		2022		2023		2024	
	Effectif	Montant Cotisé	Effectif	Montant Cotisé	Effectif	Montant Cotisé	Effectif	Montant Cotisé	Effectif	Montant cotisé
Sous Statut Enseignants	80 256	296 836 120	81 212	297 258 365	82300	481 857 693	80 548	452 984010	81 847	4530198 82
Sous Statut Non-Enseignants	14 958	39 674 704	15 032	39 186 938	15308	58 402 878	14 796	55 682284	14 719	59594381
Sous-Contrat	7 699	6 022 485	7 551	5 948 829	7508	6 967 191	6 547	5857708	6 127	5483602
Total	102 913	342 533 309	103 795	342 394 132	105 116	547 227 762	101 891	524 524 002	102 705	52809786 5

Source : Centre de Traitement Informatique /Logiciel Openprh

CHAPITRE III : TRAVAIL ET EMPLOI

Ce chapitre concerne les données statistiques relatives au domaine du travail, de l'emploi et de la sécurité sociale pour l'année. Les données de ce chapitre montrent les conflits de travail enregistrés selon la nature. Les revendications observées sont souvent liées aux salaires, aux cotisations de sécurité sociale, aux indemnités diverses et aux contre-valeurs des congés annuels qui sont principalement perçus comme sources de conflits entre employeurs et travailleurs.

Il est à signaler que le nombre de cas de conflits tend à diminuer par rapport aux années antérieures. Cela résulte des mécanismes de règlement des conflits mis en place notamment la mise en place du CNDS pour les conflits collectifs et l'IGTSS pour les conflits individuels. En matière de sécurité et de santé au travail, les statistiques font apparaître l'existence continue des accidents de travail, y compris des accidents mortels.

Par ailleurs, le dialogue social institutionnalisé à travers le Comité National du Dialogue Social et ses structures provinciales et sectorielles reste fonctionnel et relativement stable dans sa structuration. En fin, les contrôles effectués par l'Inspection du travail ont conduit majoritairement à des lettres d'observation et des mises en demeure, tandis que les sanctions plus contraignantes, telles que les procès-verbaux d'infraction et les arrêts de travail, restent limitées.

III.1. Travail décent

Tableau 90: Répartition des conflits de travail par objet et par an

Objet de conflits	Année							
	2017	2018	2019	2020	2021	2022	2023	2024
Salaires non payés	32	24	96	87	32	101	0	76
Congé de Maladie	0	0	5	1	0	0	0	0
Indemnité de licenciement et de préavis	0	13	97	28	40	92	86	13
Primes et indemnités	19	18	118	102	0	3	0	0
Cotisation à la sécurité sociale	8	22	109	77	47	28	95	75
Heures supplémentaires	0	8	2	31	15	44	28	23
Contre-valeur des congés annuels	18	75	71	29	42	98	74	77
Contre-valeur des chômages techniques	0	0	0	0	0	0	0	2
Licenciement pour motif économique	0	0	0	0	0	0	0	1
Dédommagement moral	0	0	0	0	0	0	0	6
Honoraire d'avocat	0	0	0	0	0	0	0	5
Indemnité de fin de carrière	0	0	0	0	0	0	0	1
Indemnité de risque	0	0	0	0	0	0	0	1
Pension complémentaire	0	0	0	0	0	0	0	2
Indemnité de déplacement	0	0	0	0	0	0	0	1

Objet de conflits	Année							
	2017	2018	2019	2020	2021	2022	2023	2024
Indemnité pour l'inobservation des normes	0	0	0	0	0	0	0	2
Décompte finale	0	0	0	0	0	0	0	3
Allocation familiale	0	0	0	0	0	0	0	2
Prime de bilan	0	0	0	0	0	0	0	1
Gratification de retraite	0	0	0	0	0	0	0	2
Prime d'encouragement	0	0	0	0	0	0	0	2
Retraite anticipée	0	0	0	0	0	0	0	1
Indemnité de licenciement	0	0	0	0	0	0	0	55
Indemnité de logement	0	0	0	0	4	8	0	5
Réintégration au service	10	13	59	40	17	31	47	22
Modification unilatérale du contrat de travail	1	0	7	6	1	0	0	0
Indemnités liées à l'accident de travail	1	0	7	0	0	2	0	0
Dommage et intérêt	7	8	39	22	20	62	77	64
Attestation des services rendus	0	0	0	19	4	44	46	35
Assurance maladie	0	0	0	0	4	195	0	9
Contrat à durée indéterminé	0	0	0	0	5	95	0	1
Payement de salaires	0	0	0	0	0	0	93	0
L'indemnité de préavis	0	0	0	0	35	87	0	50
Jours fériés	0	0	0	0	0	0	16	15
Travail de nuit	0	0	0	0	0	0	9	0
Repos hebdomadaire	0	0	0	0	0	0	8	10
Contrat écrit	0	0	0	0	0	0	7	4
Retenus illégaux	0	0	0	0	0	0	16	0
Allocation familiale	0	0	0	0	5	17	0	2
Indemnité de logement	0	0	0	0	4	8	0	0
Annulations des sanctions	0	0	0	0	0	0	7	2
Prime d'ancienneté et autres primes	0	0	0	0	6	25	12	0
Autorisation de licenciement	0	0	0	0	0	0	25	1
Soins médicaux	0	0	0	0	0	0	30	12
Autres	0	0	0	0	0	0	11	0
Total	96	181	610	442	281	940	687	583

Source : Rapport annuel de l'Inspection Générale du Travail et de la sécurité Sociale (IGTSS)

Tableau 91: Données clés du travail repartis par an

Objet	Année					
	2019	2020	2021	2022	2023	2024
Issue de résolution des litiges						
PV de conciliation totale	37	70	153	46	45	34
PV de conciliation partielle	ND	ND	55	31	36	13
PV de non conciliation	112	145	317	122	145	140
PV de non conciliation par carence de l'employeur	ND	ND	115	43	36	26
Accidents de travail et maladie professionnelle enregistrées						
Maladies professionnelles	4	0	0	0	ND	0
Accidents de travail	480	1190	691	243	ND	1269
Accidents mortels	480	31	0	6	ND	72
Accidents non mortels	ND	1159	691	237	ND	1197

Source : Registre de l'Inspection Générale du Travail et de la Sécurité Sociale et INSS

Tableau 92: Effectif des départs dans les entreprises du secteur privé signalés et enregistrés par motif et par an

Motif \ Année	2020	2021	2022	2023	2024
Raison Economique	295	661	60	0	122
Incapacité professionnelle	6	163	2	0	5
Désertion	ND	1223	1107	1841	1355
Démission	ND	452	121	0	66
Suspension	ND	422	1	0	18
Chômage technique	ND	229	89	82	20
Détention	ND	22	2	0	2
Cas de force majeur	83	625	3	0	5
Fin de contrats de travail	ND	ND	442	126	164
Mise en retraite	ND	ND	86	142	50
Faute lourde	ND	ND	197	284	168
Essai non concluant	ND	ND	3	75	5
Décès	ND	ND	2	102	2
Mise en disponibilité	ND	ND	1	0	3
TOTAL	384	3797	2116	2652	1985

Source : registre de l'Inspection Générale du Travail et de la Sécurité Sociale

Tableau 93: Mesures prises par l'inspection du travail suite aux contrôles effectués dans les entreprises réparties par province en 2024

Année		2023				2024			
Province	Mesure	Lettre d'observation	Lettres de mises en demeure	PV de constat d'infraction	Arrêt de travail	Lettre d'observation	Lettres de mises en demeure	PV de constat d'infraction	Arrêt de travail
Bubanza		52	0	0	0	0	0	0	ND
Buja Mairie		655	26	20	0	79	12	9	0
Bujumbura		53	27	5	0	80	40	15	0
Bururi		72	0	0	0	60	11	2	0
Cankuzo		35	32	22	0	98	91	19	0
Cibitoke		99	14	0	0	115	7	2	0
Gitega		98	0	0	0	92	12	6	0
Karusi		ND	ND	ND	ND	ND	ND	ND	ND
Kayanza		0	0	0	0	41	0	0	0
Kirundo		0	0	0	0	64	0	0	0
Makamba		95	15	0	0	68	30	27	2
Muramvya		72	3	0	0	64	12	1	0
Muyinga		95	11	0	0	61	19	8	0
Mwaro		44	0	0	0	38	1	0	2
Ngozi		102	0	0	0	77	3	0	0
Rumonge		0	0	0	0	46	7	3	0
Rutana		87	0	0	0	46	2	2	0
Ruyigi		47	0	0	0	56	9	7	0
Total		1606	128	47	0	1085	256	10	4

Source : Registre de l'Inspection Générale du Travail et de la Sécurité Sociale

Tableau 94: Effectif des travailleurs étrangers et citoyens de l'EAC travaillant sans permis de travail par nationalité, sexe et par an

Année Genre Pays	2023				2024			
	sexe		sexe		sexe		sexe	
	F	F+M	F	F+M	F	F+M	F	F+M
Congo	0	2	40	143	13	60	18	68
Tanzanie	0	5	2	10	0	35	1	17
Kenya	0	14	5	60	1	16	2	30
Ouganda	2	4	19	86	5	16	9	35
Rwanda	1	5	10	36	8	14	6	18
Russie	0	0	1	2	0	1	0	1
Zimbabwe	0	0	0	7	0	1	0	3
Italie	0	0	2	21	0	1	1	7
Inde	0	1	26	128	1	23	9	51
Yemen	0	0	0	3	0	2	0	2
Belgique	0	2	0	31	0	1	0	11
Usa	0	0	2	13	0	1	1	5
France	1	11	2	14	2	7	2	11
Gambie	0	0	0	0	0	1	0	0
Ghana	0	0	0	0	0	1	0	0
Sénégal	0	0	0	0	1	2	0	1
Madagascar	0	0	0	0	1	3	0	1
Sierra Leone	0	0	0	0	0	1	0	0
Pakistan	0	0	0	24	0	9	0	11
Belarussie	0	0	0	0	0	1	0	0
Guinee	0	0	0	0	0	1	0	0
Cote d'Ivoire	0	0	0	0	0	2	0	1
Benin	0	0	0	4	0	3	0	2
Nigeria	0	0	0	0	0	1	0	0
Maroc	0	0	0	0	0	1	0	0
Tchad	0	0	0	0	0	1	0	0
Afrique du Sud	0	0	0	5	0	1	0	2
Chine	0	0	0	0	0	7	0	2
Cameroon	0	0	0	35	3	8	1	14
Yemen	0	0	1	15	0	1	0	5
Malie	0	0	0	1	0	1	0	1
Gambie	0	0	0	0	1	1	0	0
Vietnam	0	0	1	15	2	17	1	11
Hollande	0	0	0	0	0	1	0	0
Nepal	0	0	0	0	0	1	0	0
Total	4	58	101	653	38	243	48	318

Source : Registre de l'Inspection Générale du Travail et de la Sécurité Sociale

Tableau 95: Effectif de permis de travail refusés par nationalité et par an

Année		
Nationalité	2023	2024
RDC	13	7
Kenya	0	8
Rwanda	1	0
Soudan du Sud	0	0
Tanzanie	1	2
Ouganda	2	0
Chine	0	0
Russie	0	0
Inde	3	42
Suisse	0	0
Vietnam	0	2
Libanaise	0	0
Egyptienne	0	0
Pakistanaise	1	5
Italienne	0	0
Américaine	0	0
Française	0	0
Béninoise	0	0
Belge	0	0
Zimbabwe	0	0
Ivoirienne	0	0
Burkinabé	0	0
Malgache	0	0
Autres	0	0
Cameroun	1	4
Guinée	0	1
Total	22	71

Tableau 96: Effectif des bénéficiaires de permis de travail par nationalité et catégorie de bénéficiaire 2024

Année	2023						2024						
	Catégories des Bénéficiaires de permis Nationalité	Etrangers Investisseurs ou recrutées pour un emploi	Refugiées	Apatrides	Mariés au Burundi	Longue résidence	Total	Etrangers Investisseurs ou recrutées pour un emploi	Refugiées	Apatrides	Mariés au Burundi	Longue résidence	Total
RDC	36	13	0	0	0	49	23	16	0	0	0	0	39
Tanzanie	34	0	0	0	0	34	4	0	0	0	0	0	4
Inde	20	0	0	0	0	20	52	0	0	0	0	0	52
Ouganda	14	0	0	0	0	14	2	0	0	0	0	0	2
Kenya	15	0	0	0	0	15	5	0	0	0	0	0	5
Rwanda	13	0	0	0	0	13	4	0	0	0	0	0	4
Vietnam	17	0	0	0	0	17	12	0	0	0	0	0	12
Cameroon	10	0	0	0	0	10	8	0	0	0	0	0	8
Pakistan	9	0	0	0	0	9	2	0	0	0	0	0	2
Yemen	2	0	0	0	0	2	2	0	0	0	0	0	2
Nigeria	1	0	0	0	0	1	1	0	0	0	0	0	1
Zimbabwe	1	0	0	0	0	1	2	0	0	0	0	0	2
Russie	1	0	0	0	0	1	0	0	0	0	0	0	0
Egypte	0	0	0	0	0	0	1	0	0	0	0	0	1
Belgique	0	0	0	0	0	0	1	0	0	0	0	0	1
Vellenique	0	0	0	0	0	0	1	0	0	0	0	0	1
France	7	0	0	0	0	7	0	0	0	0	0	0	0
Chine	7	0	0	0	0	7	0	0	0	0	0	0	0
Sénégal	3	0	0	0	0	3	0	0	0	0	0	0	0
Madagascar	3	0	0	0	0	3	0	0	0	0	0	0	0
Benin	3	0	0	0	0	3	0	0	0	0	0	0	0
Cote d'Ivoire	2	0	0	0	0	2	0	0	0	0	0	0	0
Népal	1	0	0	0	0	1	0	0	0	0	0	0	0
Usa	1	0	0	0	0	1	0	0	0	0	0	0	0
Mali	1	0	0	0	0	1	0	0	0	0	0	0	0
Tchad	1	0	0	0	0	1	0	0	0	0	0	0	0
Afrique du Sud	1	0	0	0	0	1	0	0	0	0	0	0	0
Sierra Leone	1	0	0	0	0	1	0	0	0	0	0	0	0
Belarusses	1	0	0	0	0	1	0	0	0	0	0	0	0
Guinée	1	0	0	0	0	1	0	0	0	0	0	0	0

Année	2023						2024					
Catégories des Bénéficiaires de permis Nationalité	Etrangers Investisseurs ou recrutés pour un emploi	Refugiées	Apatrides	Mariés au Burundi	Longue résidence	Total	Etrangers Investisseurs ou recrutés pour un emploi	Refugiées	Apatrides	Mariés au Burundi	Longue résidence	Total
Gambie	1	0	0	0	0	1	0	0	0	0	0	0
Ghana	1	0	0	0	0	1	0	0	0	0	0	0
Total	201	13	0	0	0	221	120	16	0	0	0	136

Source : Rapport de la commission délivrant les permis de travail

Tableau 97: Nombre de cas de conflits collectifs traités par le conseil d'arbitrage

Objet du conflit \ Année	2022	2023	2024
Salaire	2	2	1
Contrats de travail	0	1	2
Régularisation des Jours fériés	1	0	0
Cotisation à l'INSS	1	0	0
Règlement d'ordre intérieur	0	1	0
Remboursement des frais de soins de santé	1	0	0
Total	5	5	3

Source : Rapport de Sentence arbitrage de la DGTE

Tableau 98: Répartition des demandeurs d'emplois enregistrés à l'OBEM par niveau d'instruction et sexe au 31 décembre de chaque année

Niveau d'Instruction \ Genre	2023			2024		Total
	Sexe		Total	Sexe		
	Masculin	Féminin		Masculin	Féminin	
Non alphabétisé	12	5	17	0	2	2
Primaire	11	6	17	1	4	5
Enseignement des métiers	2	0	2	5	0	5
Post fondamental Secondaire général	118	85	203	23	8	31
Post fondamental : secondaire technique professionnelle	220	151	371	10	6	16
Supérieur 1 (Niveau A0/ IPA3/ ENS3/A1/BAC/Licence)	308	280	588	40	13	53
Supérieur 2 (Niveau ENS5/ IPA5/ master et plus)	83	35	118	5	0	5
Total	754	562	1316	84	33	117

Source : Base de données de la Direction de l'observatoire de l'emploi et de la formation

Tableau 99 : Effectif de la main d'œuvre déclarée à l'OBEM par entreprise au 31 décembre de chaque année

Entreprise \ Année	2023	2024
Centre de Soins Oculaires Umuco		
Société Hôtelière et Touristique du Burundi (Shtb)	51	55
Microfinance Bubatirane	18	0
Ripple Effect	10	0
Unipersonnel	9	0
Institut Supérieur Islamique de Muyinga ISIM	13	0
Cbinet centre Burundais de l'internet	50	0
Office National de Télécommunication	339	0
IMMOLUX SA	7	0
Centre de Santé Mugabekazi w'Amahoro	7	0
ONG KIDS	22	0

Entreprise	Année	2023	2024
Ecofo Kaze Bibondo		36	0
SOGEAR		37	0
Food for the Hungry Burundi		89	0
Office pour le développement du café du Burundi		1066	0
Société d'assurance du Burundi		157	153
Welthungerhilfe-Whh-Humanitaire et Développement		0	47
Asbl (Association Sans But Lucratifs)		0	9
City Hill Hôtel		37	39
Gorda World Burundi		0	1327
Office Burundais Des Recettes		1201	1222
Pharmacie Bolena		0	3
Pharmacie des Gros Chimio		30	32
Mutuelle de Santé pour Tous (Msat)		16	16
Pharmacie du Rondpoint		10	12
Healthnet Tpo		5	139
Christian Aid Burundi		22	18
Shalom Sprl		15	12
Gtc		15	12
Belan Group		61	54
Evole notre Dame des Anges		0	18
Kazoza Finance		67	0
Bicor Assurances		52	50
Burundi English School		55	43
Centre Nouvelle Esperance		51	52
Gestion et Externalisation des Ressources Humaines		0	474
Lifenet International		14	20
Banque de l'habitat du Burundi		248	246
Excellence in Education for Développement in Burundi		25	24
Institut de la Statistique du Burundi		0	233
Sogea Satom		317	260
Care Burundi		37	36
Mira Steel Et Roosings		0	70
Cie Oldeast		61	56
Pharmacie Salama		98	92
Bgf		337	343
Banque Nationale pour le Développement Economique		102	103
Jubilee Allianz General Insurance Burundi		7	25
Crdb Bank Burundi		146	187
Diamond Trust Bank Burundi		0	52
Pathfinder International		39	18
Ecole le Bouclier		16	0
Commission Episcopale pour les Laics, la Famille et la Vie		0	21
Centre Médical Don de Dieu		120	12
Eden Microfinance		0	64

Entreprise	Année	2023	2024
Office de Transport en Commun (Otraco)		0	160
Sogerbu		25	25
Africa Global Logisticas Burundi		0	57
Microfinance Twitezimbere		37	48
Sky Limity Company(Slicom)		138	114
Pharmacie Permanance		27	27
Pharmacie la Difference		13	12
Centre de Sante Izere		0	12
Ishaka Microfinance		0	64
Centre de Sante Korineza Chris		10	10
Inyishu Microfinance		0	23
Eclosion		12	16
Satraco Trading Company-Construction		0	13
Concern Worldwide		54	59
We World Guc		182	106
Fondation Terre des Hommes		25	40
Societe de Commerce Alimentaire		140	146
Economat General Muyinga		0	52
Akeza Supermaket		0	5
Hotel Auberge Mgr Nterere		0	23
Pharmacie de Gros Akeza		0	13
Banque de Credit de Bujumbura		434	461
Nouvelle Boucheriecharcuterie Immo		69	69
Centre de Sante de la Paix		9	9
Rubeya et Co-Advocates		8	7
Kcb Bank Burundi		153	204
Ecofo Kaze Bobondo		0	45
Catholic Relief Services		0	56
Suisscontact		0	13
Gorta Self Help Africa		3	3
Alchem Industries		94	116
Harvest Initiatives(Hi)		111	100
Universite Laudato Si-Palmier		0	19
Ong Kiyo		0	3
Burundi Tobacco Company (Bic)		0	94
Building and Multibusiness Company		756	358
Toyata Burundi		55	87
Association pour la Promotion de l'éducation et Formation à l'étranger		9	8
Societe pour la Promotion d'épargne et de Credit		51	48
Rassemblement, Echanges et Solutions Entres Ong Etrangeres		1	1
Startimes Media Burundi		29	27
John Snow Inc (Jsi)		0	11
Turame Community Microfinance		151	192
Afritextile		784	749
Roca Golf Hotel		49	44

Entreprise	Année	2023	2024
Planet Pharma		0	17
Commission Episcopale Justice Et Paie		47	51
Royar Insurance Company Non Vie		0	23
Isange Travel Agency		7	0
INSS		182	0
SOS Villages d'Enfants		525	0
Nouvelle polyclinique centrale de Bujumbura		70	0
Loterie National du Burundi		39	0
American Friends Committee		8	0
Cold global		3	0
ASBL librairie saint paul		9	0
Kra Hospital		352	0
Bonauto		41	0
ICAP Burundi		117	0
Louvain Coopération au Développement		8	0
Lodhia, Food Products		119	117
Total		10071	9610

Source : Base de données de la Direction de l'observatoire de l'emploi et de la formation

Tableau 100 : Nombre de conflits collectifs reçus par objet par an

Objet	Année	2018	2019	2020	2021	2022	2023	2024
Salaire		24	18	2	4	6	2	2
Maladie		2	3	1	0	2	0	1
Indemnité de licenciement		1	3	0	0	3	1	1
Primes et indemnité		26	24	3	4	6	1	2
Cotisation à la sécurité sociale		6	4	3	0	2	1	2
Heures supplémentaires		0	0	0	1	1	0	0
Contre-valeurs des congés annuels		6	4	3	0	0	0	0
Réintégration au service		2	2	1	0	0	0	1
Modification unilatérale du contrat de travail		0	0	0	0	5	1	1
Indemnités liées à l'accident de travail		0	0	0	0	0	0	0
Domage et intérêt		0	0	0	0	0	0	0
Reconnaissance des leaders syndicaux		6	4	3	0	2	1	2
Total		74	62	12	9	27	7	12

Source : Rapport Annuel et registre du CNDS

Tableau 101 : Partenaires du Comité National de Dialogue Social formés par an

Type de Partenaire	Année	2018	2019	2020	2021	2022	2023	2024
Syndicats		115	92	47	27	49	7	7
Employeurs		94	84	42	27	49	7	7
Gouvernement		107	80	43	27	49	7	7
Total		311	256	132	81	147	21	21

Source : Rapport Annuel du CNDS

Tableau 102 : Effectif de membres des comités provinciaux pour le dialogue social en milieu du travail par province et par an

Province \ Année	2018	2019	2020	2021	2022	2023	2024
Bubanza	9	9	9	9	9	9	9
Buja-Mairie	0	0	0	0	0	0	0
Bujumbura	9	9	9	9	9	9	9
Bururi	9	9	9	9	9	9	9
Cankuzo	9	9	9	9	9	9	9
Cibitoke	9	9	9	9	9	9	9
Gitega	9	9	9	9	9	9	9
Karusi	9	9	9	9	9	9	9
Kayanza	9	9	9	9	9	9	9
Kirundo	9	9	9	9	9	9	9
Makamba	9	9	9	9	9	9	9
Muramvya	9	9	9	9	9	9	9
Muyinga	9	9	9	9	9	9	9
Mwaro	9	9	9	9	9	9	9
Ngozi	9	9	9	9	9	9	9
Rumonge	9	9	9	9	9	9	9
Rutana	9	9	9	9	9	9	9
Ruyigi	9	9	9	9	9	9	9
Burundi/Total	153	153	153	153	153	153	153

Source : Listes des Membres des Comités Provinciaux du CNDS

Tableau 103: Effectif des membres des comités de branches pour le dialogue social en milieu de travail par branche d'activités et par an

Branches D'activités \ Année	2018	2019	2020	2021	2022	2023	2024
Agriculture	10	10	10	10	10	10	10
Elevage	0	0	0	0	0	0	0
Pêche	0	0	0	10	10	10	10
Commerce	10	10	10	10	10	10	10
Tourisme	0	10	10	10	10	10	10
Transport	10	10	10	10	10	10	10
Recherche	0	0	0	0	0	0	0
Industrie	10	10	10	10	10	10	10
Société de Gardiennage	10	10	10	10	10	10	10
Santé	10	10	10	10	10	10	10
Bâtiments, Travaux Publics (BTP)	10	10	10	10	10	10	10
Education	10	10	10	10	10	10	10
Mines	10	10	10	10	10	10	10
Art	10	10	10	10	10	10	10
Artisanat	10	10	10	10	10	10	10
Justice	10	10	10	10	10	10	10
T I C	10	10	10	10	10	10	10
Total	140	140	140	150	150	150	150

Source : Listes des membres des comités des branches du CNDS

CHAPITRE IV : PERFECTIONNEMENT ET FORMATIONS PROFESSIONNELLES

Dans le cadre du renforcement de l'efficacité de l'État et de la promotion de l'emploi décent pour tous, le Gouvernement du Burundi a mis en place des structures spécialisées en formation, en perfectionnement et en professionnalisation des ressources humaines. Placées sous la tutelle du Ministère de la Fonction Publique, du Travail et de l'Emploi (MFPTE), ces institutions contribuent à l'amélioration de la performance de l'administration publique et à l'adéquation entre la formation et les besoins du marché du travail.

L'École Nationale d'Administration (ENA), créée en août 2007 en remplacement du Centre de Perfectionnement et de Formation en cours d'Emploi (CPF), est un établissement public d'enseignement supérieur, sans statut universitaire. Elle est actuellement régie par le décret n°100/151 du 11 juin 2021 portant réorganisation de l'ENA. Sa mission principale est d'assurer le perfectionnement et la formation continue des cadres et agents des administrations publiques et parapubliques. À ce titre, l'ENA intervient notamment dans l'encadrement des nouveaux fonctionnaires à travers le stage probatoire, le renforcement des capacités des cadres et hauts cadres de l'État, la promotion du leadership, de l'éthique et de la déontologie, ainsi que le développement de partenariats nationaux et internationaux. Elle contribue également à l'identification des besoins en formation à la recherche appliquée en administration publique et à la diffusion de connaissances et de bonnes pratiques en matière de gestion des affaires publiques.

L'Institut Supérieur de Gestion des Entreprises (ISGE) constitue, quant à lui, un acteur clé dans la formation des cadres de gestion des entreprises publiques et privées. À la suite des réformes engagées depuis 2012, l'ISGE s'est renforcé tant sur le plan institutionnel que sur celui des ressources humaines, ce qui lui permet de mieux répondre aux normes internationales et aux exigences du tissu économique national. Conformément au décret n°100/070 du 14 mai 1990 modifiant le décret n°100/94 du 17 juin 1987, l'ISGE a pour missions d'assurer la spécialisation et le perfectionnement des cadres en gestion à travers des programmes certifiant, de recycler le personnel par des stages et séminaires, ainsi que de produire et diffuser une documentation spécialisée en gestion à l'intention des entreprises.

Dans leur ensemble, l'ENA et l'ISGE jouent un rôle complémentaire dans le développement du capital humain, la modernisation de l'administration publique et l'amélioration de la gouvernance économique, contribuant ainsi aux objectifs nationaux de performance de l'État et de promotion de l'emploi décent.

Tableau 104 : Effectif des enseignants dans les structures de perfectionnement et formations professionnelles Par an

Structure	Année GRADE	2023												2024													
		NTPL		NTP		EVETPL		EVETP		AETPL		AETP		TOTAL	NTPL		NTP		EVETPL		EVETP		AETPL		AETP		TOTAL
		F	M	F	M	F	M	F	M	F	M	F	M	F+M	F	M	F	M	F	M	F	M	F	M	F	M	F+M
ENA	Assistant licencié	0	4	0	0	0	0	0	0	0	0	0	4	0	2	0	0	0	0	0	0	0	0	0	0	2	
	Maitre-assistant	6	19	0	0	0	0	0	0	0	0	0	25	5	18	0	0	0	0	0	0	0	0	0	0	23	
	Chargé de cours	0	7	0	0	0	0	0	0	0	0	0	7	0	6	0	0	0	0	0	0	0	0	0	0	6	
	Professeur Associé	0	1	0	0	0	0	0	0	0	0	0	1	0	0	0	0	0	0	0	0	0	0	0	0	0	
	Professeur ordinaire	0	0	0	0	0	0	0	0	0	0	0	0	0	1	0	0	0	0	0	0	0	0	0	0	1	
TOT ENA	6	31	0	0	0	0	0	0	0	0	0	0	37	5	27	0	0	0	0	0	0	0	0	0	0	32	
ISGE	Assistant licencié	0	0	1	3	0	0	0	0	0	0	0	4	0	0	0	5	0	0	0	0	0	0	0	0	5	
	Maître-assistant	1	2	1	11	0	0	0	0	0	0	0	15	1	3	3	51	0	0	0	0	0	0	1	0	59	
	Chargé de cours	0	0	1	4	0	0	0	0	0	0	0	5	1	2	0	0	0	0	0	0	0	0	0	0	3	
	Prof associé	0	0	0	1	0	0	0	0	0	0	0	1	0	0	1	4	0	0	0	0	0	0	0	0	5	
	Prof ordinaire	0	0	0	0	0	0	0	0	0	0	0	0	0	0	0	0	0	0	0	0	0	0	0	0	0	
TOT ISGE	1	2	3	19	0	0	0	0	0	0	0	0	25	2	5	4	60	0	0	0	0	0	0	1	0	72	

Source : Service académique/contrats des enseignant

Tableau 105 : Nombre de diplômes académiques délivrés par filière et par sexe à l'ISGE au 31 décembre de chaque année

Année Niveau Filière	2023			2024		
	Bac III		Total	Bac III		Total
	F	M	F+M	F	M	F+M
Douanes	11	29	40	10	14	24
Comptabilité et gestion	0	0	0	1	1	2
Fiscalité	16	15	31	10	15	25
Informatique	0	0	0	0	0	0
Total	27	44	71	21	30	51

Source : Service académique

Tableau 106 : Nombre d'étudiants par filière, niveau d'étude et par sexe à l'ISGE décembre 2024

Filière	Bac III		Master 1		Master 2				CESAD		Certificats de formation		TOTAL	
	F	M	F	M	comptabilité		Fiscalité							
					F	M	F	M						
Douanes	4	5		0	0	0	0	0	0	5	18	10	86	128
Comptabilité et Gestion	9	15	0	0	5	27	4	26	0	0	0	0	0	86
Fiscalité	5	3	0	0	0	0	0	0	0	0	0	0	0	8
	18	23	0	0	5	27	4	26	5	18	10	86	222	

Source : Registre des diplômes et des certificats

Tableau 107 : Nombre de titres /diplômes académiques délivrés par filière et par sexe à l'ENA au 31 décembre de chaque année

Structure	Année Filière	2023			2024		
		Bac III			Bac III		
		F	M	F+M	F	M	F+M
	Informatique	0	0	0	4	17	21
	Administration publique	6	13	18	4	4	8
	Comptabilité et gestion	0	0	0	0	0	0
	Gestion et finances publiques	13	11	24	23	25	48
	Maintenance informatique et réseaux	0	0	0	0	0	0
	Management public	0	0	0	0	0	0
	Sciences politique et relations internationales	0	0	0	4	11	15
	TOT ENA	19	24	43	35	57	92

Source : Secrétariat Académique/ registre des diplômes

Tableau 108: Nombre d'étudiants par filière, par niveau et par sexe à l'ENA au 31 Décembre de chaque année

Structure	2023				2024		
	Niveau Filière	3è Année		TOTAL	3è Année		TOTAL
		F	M	F+M	F	M	F+M
ENA	Informatique	4	17	21	4	17	21
	Administration Publique	11	18	29	4	4	8
	Comptabilité et Gestion	0	0	0	0	0	0
	Gestion et Finances Publiques	23	27	50	23	25	48
	Maintenance Informatique et Réseaux	0	0	0	0	0	0
	Management Public	0	0	0	0	0	0
	Sciences Politique et Relations Internationales	4	12	16	4	11	15
Total ENA		42	71	113	35	57	92

Source : Secrétariat Académique/ Registre d'inscription

Tableau 109: Nombre de participants au stage probatoire par Ministère, par sexe et par an à l'ENA

Ministère	Année	2021		2022		2023		2024	
		SEXE		SEXE		SEXE		SEXE	
		F	M	F	M	F	M	F	M
Intérieur, Développement Communautaire et Sécurité Publique		3	2	0	0	0	0	0	0
Finances, Budget et Planification Economique		0	3	14	17	0	0	0	0
Affaires Etrangères et Coopération au Développement		11	14	5	3	5	8	5	7
Education Nationale et Recherche Scientifique		0	0	3	0	1	0	1	2
Santé Publique et de Lutte Contre le Sida		0	0	13	11	0	0	0	0
Environnement, Agriculture et Elevage		0	0	0	0	0	0	1	0
Infrastructure, Equipement et Logements Sociaux		0	0	7	12	1	2	2	0
Fonction Publique, Travail et Emploi		4	2	22	14	4	8	5	7
Hydraulique, Energie et Mines		3	14	2	9	0	0	0	0
Commerce, Transport, Industrie et Tourisme		0	0	0	0	7	3	8	4
Affaires de la Communauté Est Africaine, Jeunesse, Sports et Culture		0	0	8	18	0	0	0	0
Solidarité Nationale, Affaires Sociales et Droits de la Personne Humaine		0	0	0	0	0	0	0	0
Communication, Technologies de l'Information et des Médias		0	0	1	2	0	0	0	0
Total		21	35	75	86	18	21	22	20

Source : Service d'appui pédagogique / Liste des Candidats inscrits au Stage Probatoire à l'ENA

Tableau 110 : Nombre de cadres ayant participé au renforcement des capacités par Ministère, par sexe et par an à l'ENA

Ministère	Année		2023		2024	
	F	M	F	M	F	M
Intérieur, Développement Communautaire et Sécurité Publique	190	191	20	75		
Finances, Budget et Planification Economique	0	0	9	18		
Affaires Etrangères et Coopération au Développement	3	10	17	16		
Education Nationale et Recherche Scientifique	14	17	3	6		
Santé Publique et de Lutte Contre le Sida	33	25	2	4		
Environnement, Agriculture et Elevage	0	0	0	0		
Infrastructure, Equipement et Logements Sociaux	15	13	0	0		
Fonction Publique, Travail et Emploi	100	73	38	38		
Hydraulique, Energie et Mines	6	3	0	0		
Commerce, Transport, Industrie et Tourisme	0	0	0	0		
Affaires de la Communauté Est Africaine, Jeunesse, Sports et Culture	15	16	9	9		
Solidarité Nationale, Affaires Sociales et Droits de la Personne Humaine	8	4	0	0		
Communication, Technologies de l'Information et des Médias	0	0	6	7		
Justice	32	42	3	2		
Total	416	394	107	175		

Source : Service d'appui pédagogique / Registre des présences à l'ENA

Tableau 111 : Nombre de certificats/attestation de participation par Ministère, par sexe et par an délivrés à l'ENA

Ministère	Année		2023		2024	
	F	M	F	M	F	M
Intérieur, Développement Communautaire et Sécurité Publique	190	191	20	75		
Finances, Budget et Planification Economique	0	0	9	18		
Affaires Etrangères et Coopération au Développement	8	18	22	23		
Education Nationale et Recherche Scientifique	15	17	4	8		
Santé Publique et de Lutte Contre le Sida	33	25	2	4		
Environnement, Agriculture et Elevage	0	0	1	0		
Infrastructure, Equipement et Logements Sociaux	16	15	2	0		
Fonction Publique, Travail et Emploi	104	81	43	45		
Hydraulique, Energie et Mines	6	3	0	0		
Commerce, Transport, Industrie et Tourisme	7	3	8	4		
Affaires de la Communauté Est Africaine, Jeunesse, Sports et Culture	15	16	9	9		
Solidarité Nationale, Affaires Sociales et Droits de la Personne Humaine	8	4	0	0		
Communication, Technologies de l'Information et des Médias	0	0	6	7		
Justice	32	42	3	2		
Total	434	415	129	195		

Source : Service d'appui pédagogique / Registre des attestations de participation

Tableau 112: Budget du Ministère du Travail distinguant le Budget de Fonctionnement et celui d'investissement par an

Année \ Budget	Fonctionnement	Investissement	Total
2021-2022	6 106 035 188	552 392 809	6 658 427 997
2022-2023	44 326 664 108	2 352 392 809	46 679 056 917
2023-2024	79 114 817 084	1 222 776 747	80 337 593 831
2024-2025	9 116 680 424	1 664 604 044	10 781 284 468

ANNEXE : EQUIPE TECHNIQUE DE REDACTION DE L'ANNUAIRE STATISTIQUE 2024**Coordination technique**

1. EMMANUEL NGOMIRAKIZA, Secrétaire permanent
2. NIYONSABA Diomède, Responsable d'Action Programmation, Planification et Suivi-Évaluation
3. NSABIMBONA Méthode, Directeur de la Planification et des Statistiques

Membre de l'équipe d'élaboration**I. Conseillers chargés d'études et statistiques**

1. NDAYISENGA Claude
2. IRANKUNDA Médiatrice
3. NGARUKIYINKA Diomède
4. ITERITEKA Esméralda

II. Points Focaux

1. NIRAGIRA Bonith, Conseiller à l'Inspection Général du Travail et de la Sécurité Sociale
2. NDUWIMANA Christophe, Conseiller à l'OBEM
3. NGABIREYIMANA Marie Goreth, Conseillère à l'Inspection Générale de la Fonction Publique
4. BARINZIGO Viola, Conseillère à la Direction Générale de la Fonction Publique
5. KIRARоба J Pierre Claver, Conseiller à la Direction des recrutements
6. NIBASUMBA Prosper, Conseiller technique au SERAP
7. NSHIMIRIMANA Aline, Conseillère à la direction de la gestion des carrières
8. NCUTI Innocent, Conseiller à la direction de la coordination des services déconcentrés
9. BANKINYAKAMWE Joselyne, cadre du centre de traitement Informatique
10. RUBUNGENGA Hemedi, Conseiller à la Direction Général du travail et de l'Emploi
11. KUBWIMANA Vincent, Assistant au CNDS
12. NIYONKURU Obède, Conseiller Technique
13. NIYONSENGA David, Conseiller